

ΓΕΧΝΙΚΟ ΕΠΙΜΕΛΗΤΗΡΙΟ ΕΛΛΑΔΟΣ
ΓΜΗΜΑ ΚΕΝΤΡΙΚΗΣ ΜΑΚΕΔΟΝΙΑΣ

ΑΠΟΛΟΓΙΣΜΟΣ 1976
ΠΡΟΓΡΑΜΜΑ 1977

ΟΝΙΚΗ

ΔΕΚΕΜΒΡΙΟΣ 1976

Π Ε Ρ Ι Ε Χ Ο Μ Ε Ν Α

Π ΔΡΑΣΤΗΡΙΟΤΗΤΑ ΜΑΣ ΤΟ ΧΡΟΝΟ ΠΟΥ ΠΕΡΑΣΕ

1. ΑΡΧΕΣ ΚΑΙ ΣΤΟΧΟΙ
2. ΕΠΙΣΤΗΜΟΝΙΚΗ ΜΕΛΕΤΗ ΚΟΙΝΩΝΙΚΩΝ ΠΡΟΒΛΗΜΑΤΩΝ
 - Ε.Μ. της αθάνατης δόμησης στη Θεσσαλονίκη
 - Ε.Μ. των βιομηχανικών συγκροτημάτων Κεντρικής Μακεδονίας
 - Ε.Μ. Ρυθμιστικού Θεσσαλονίκης
 - Ε.Μ. Έπιμορφώσεως
 - Ε.Μ. του Συγκοινωνιακού προβλήματος Θεσσαλονίκης
 - Ε.Μ. των θεμάτων Αυτόδιοίκησης
 - Ομάδες Έργασίας
3. ΤΕΕ ΚΑΙ ΔΗΜΟΣΙΑ ΔΙΟΙΚΗΣΗ
4. ΤΕΕ ΚΑΙ ΚΟΙΝΗ ΓΝΩΜΗ
5. ΣΥΝΕΡΓΑΣΙΑ ΜΕ ΆΛΛΑ ΟΡΓΑΝΑ ΤΟΥ ΤΕΕ ΚΑΙ ΚΛΑΔΙΚΟΥΣ ΣΥΛΛΟΓΟΥΣ
6. ΕΠΙΜΟΡΦΩΣΗ ΜΕΛΩΝ
 - Διαλέξεις
 - Ευβλιοθήκη
7. ΔΙΕΘΝΗΣ ΣΥΝΕΡΓΑΣΙΑ
8. ΑΣΦΑΛΙΣΤΙΚΑ ΤΑΜΕΙΑ ΤΕΜΕΔΕ-ΚΥΤ.
9. ΤΑ ΟΙΚΟΝΟΜΙΚΑ ΤΟΥ ΤΙΜΗΜΑΤΟΣ
10. ΠΛΑΓΙΩΜΑΤΙΚΑ ΠΡΟΒΛΗΜΑΤΑ
 - Λειτουργία Πολυεδαμικού Γραφείου
 - Άνεργίες καὶ προβλήματα Ύπαλλήλων Μηχανικών
 - Προβλήματα Έργολάβων
 - Έργοδηγοί καὶ άπόφοιτοι ΚΑΤΕ
 - Ύπουργική άπόφαση για την Έκδοση άδειών
 - Άνεργία Μηχανικών
 - Έξοικραξη Άμειβών-Διατηρούς

ΠΡΟΓΡΑΜΜΑ ΔΡΑΣΤΗΡΙΟΤΗΤΟΣ 1977

1. ΑΡΧΕΣ ΚΑΙ ΣΤΟΧΟΙ
2. ΕΙΔΙΚΟΤΕΡΕΣ ΕΠΙΧΕΙΡΗΣΕΙΣ
3. ΟΡΓΑΝΩΤΙΚΗ ΑΤΑΡΘΡΩΣΗ
 - Τομέας Έπαγγελματικών προβλημάτων άσφαλιστικών ταμείων
 - Τομέας Κοινωνικού περιβάλλοντος
 - Τομέας Έπιμόρφωσης μελών
 - Τομέας Διοικητικών
4. ΔΙΕΘΝΗΣ ΣΥΝΕΡΓΑΣΙΑ
5. ΓΡΑΦΕΙΟ ΤΥΠΟΥ
6. ΠΡΟΫΠΟΛΟΓΙΣΜΟΣ 1977
7. ΑΠΟΚΕΝΤΡΩΣΗ
8. ΟΜΑΔΕΣ ΕΡΓΑΣΙΑΣ

Η ΔΡΑΣΤΗΡΙΟΤΗΤΑ ΜΑΣ ΤΟ ΧΡΟΝΟ ΠΟΥ ΠΕΡΑΣΕ

ΑΡΧΕΣ ΚΑΙ ΣΤΟΧΟΙ

Η δραστηριότητα του Τμήματός μας τό χρόνο που πέρασε ακολούθησε τό πρόγραμμα που είχε συντάξει ή Διοικούσα Έπιτροπή και ένέκρινε ή συνέλευση τών συναδέλφων στις 15/12/75.

Τό πρόγραμμα αυτό είναι βασισμένο στις αρχές και τόν στόχο τής διακήρυξης τής Δημοκρατικής Συνεργασίας Μηχανικών Κεντρικής Μακεδονίας, που σε γενικές γραμμές ήταν ού έξης:

Αρχές.

- Σ' όλους τούς συναδέλφους να παρέχονται ίσες εύκαιρίες.
- Τό ΤΕΕ να παίξει αποφασιστικό ρόλο, σαν Τεχνικός Σύμβουλος του Κράτους, με αποκλειστικό γνώμονα τό συμφέρον του Έλληνικού λαού.
- Τά επαγγελματικά προβλήματά μας, να αντιμετωπίζονται σε στενή συνεργασία με τούς κλαδικούς συλλόγους.

Στόχος.

- "Άμεσος και κύριος στόχος μας είναι ή αποκέντρωση. Να πάψει τό ΤΕΕ να λειτουργεί συγκεντρωτικά και οί Μηχανικοί τών έπαρχιών να μήν αποτελούν μέλη δεύτερης κατηγορίας. Ειδικότερα θα επικιλιώσουμε:
- Διοικητική αποκέντρωση, ώστε ή Διοικούσα Έπιτροπή του Τμήματος να παίρνει αποφάσεις στα τοπικά θέματα.
 - Οικονομική αποκέντρωση με αναλογική κατανομή του προϋπολογισμού.
 - Αποκέντρωτική λειτουργία τών ασφαλιστικών Όργανισμών ΤΣΜΕΔΕ και ΚΥΤ.

Τώρα, μετά ένα χρόνο δουλειάς, μπορούμε να παρουσιάσουμε, σε γενικές γραμμές, τό έργο που έχει γίνει και είναι στην κοίση τών συναδέλφων να διαπιστώσουν σε ποιο βαθμό, αυτά που ξεκίνησαν σαν διακηρύξεις, έγιναν πράξη.

Η Διοικούσα θέλει μόνο να τονύσει πως ό,τι πραγματοποιήθηκε οφείλεται κυρίως στη συνεργασία πολλών συναδέλφων που δούλεψαν μέσα στις έπιτροπές και τις ομάδες εργασίας και τούς διοίκους εύχαριστεύ θερμά. Και τώρα τά "πεπραγμένα".

ΕΠΙΣΤΗΜΟΝΙΚΗ ΜΕΛΕΤΗ ΚΟΙΝΩΝΙΚΩΝ ΠΡΟΒΛΗΜΑΤΩΝ

Τό Τμήμα μας στα πλαίσια τής προσπάθειάς του να μελετήσει τά τεχνικοοικονομικά προβλήματα τής Κ. Μακεδονίας με τις επικιιώσεις τους στο εύρύτερο κοινωνικό σύνολο και επικιιμώντας να συμβάλλει στην επίλυση τών προβλημάτων αυτών

συνέστησε ειδικές Επιτροπές Μελέτης από συναδέλφους διαφόρων ειδικοτήτων.

Σχετικά με την δουλειά των παραπάνω Έπιτροπών αναφέρουμε περιληπτικά τὰ ἑξῆς:

Ἡ Ε.Μ. τῆς αὐθαίρετης δόμησης στή Θεσσαλονίκη: Ἐἶναι θμελής καί λειτουργεῖ ἀπό τόν Ἰανουάριο τοῦ '76. Ἡ δουλειά τοῦ πραγματοποιήθηκε μπορεῖ νά χωριστεῖ στή συλλογή στοιχείων (καταγραφή αὐθαϊρέτων) καί στήν ἀνάλυση τῶν παραγόντων καί ἐπιδρῶν ἢ δημιουργοῦν τήν αὐθαίρετη δόμηση σέ συνδυασμό μέ τό ὑπάρχον νομικό πλαίσιο. Στοιχεῖα ἀπό τή δουλειά τῆς Ἐπιτροπῆς ἔχουν περιληφθεῖ στό ἄρθρο πού δημοσιεύεται παρακάτω μέ τίτλο "Ἡ αὐθαίρετη δόμηση καί ἡ ἔλλειψη Τοπογραφικῆς ὑποδομῆς στή Θεσσαλονίκη". Ἡ Ἐπιτροπή διατύπωσε ἐν μέρει καί θά διατυπώσει μετά τό τέλος τῆς δουλειᾶς της προτάσεις γιά τή λύση τοῦ προβλήματος τῶν αὐθαϊρέτων.

Ἡ Ε.Μ. τῶν βιομηχανικῶν συγκροτημάτων Κεντρικῆς Μακεδονίας: Ἐχει καταγράψει σέ εἰδικές καρτέλλες τίς βιομηχανίες καί βιοτεχνίες τῆς Κ.Μακεδονίας μέ στοιχεῖα τοῦ ἔτους 1973. Στά στοιχεῖα πού συγκεντρῶνει γιά κάθε περίπτωση περιλαμβάνονται μεταξύ ἄλλων τό ἱστορικό καί ὁ χαρακτήρας τῆς ἐπιχείρησης, ἡ ἐγκατεστημένη ἰσχύς, τό ἀπασχολούμενο προσωπικό, ὁ τρόπος προμήθειας τῶν πρώτων ὕλων καί ὁ τρόπος διάθεσης τῶν προϊόντων καθώς καί οἰκονομικά στοιχεῖα πού ἀφοροῦν τήν ἐπιχείρηση. Ἦδη ἐπαναλαμβάνεται ἡ αὐτή ἐργασία γιά τό ἔτος 1976 καί προβλέπεται ἡ ἐνημέρωση καί συμπλήρωση τῶν καρτελλῶν ἀνά διετία. Παράλληλα γίνεται καί ἡ χαρτογράφηση τῶν βιομηχανικῶν αὐτῶν.

Ἡ ὄλη προσπάθεια κρίνεται ἐξαιρετικά σημαντική γιατί εἶναι ἡ πρώτη φορά γιά τό χώρο τῆς Μακεδονίας πού γίνεται ἀπογραφή τέτοιων στοιχείων κατά τρόπο ἐπιστημονικό. Μετά τό τέλος τῆς δουλειᾶς τῆς Ἐπιτροπῆς ἕως εἴμαστε σέ θέση νά κάνουμε προτάσεις γιά τή βιομηχανική ἀνάπτυξη τῆς Μακεδονίας, βασιζόμενες σέ πραγματικά καί ἀναλυτικά στοιχεῖα, κάτι πού δυστυχῶς δέν γίνεται συνήθως ἀπό τοῦς ἀρμόδιους φορεῖς. Ἐν ὄφει μάλιστα τῆς ἐνταξῆς τῆς Ἑλλάδας στήν ΕΟΚ μιά τέτοια ἀπογραφή τοῦ δυναμικοῦ ἐνός χώρου θά ἀποδειχθεῖ πολύ χρήσιμη καί ἕως ἀποτελέσει τήν ἀρχή μιᾶς γενικότερης προσπάθειας ἀπογραφῆς τοῦ ἐθνικοῦ μας πλοῦτου καί τοῦ ὑπάρχοντος δυναμικοῦ σέ ὅλους τοῦς τομεῖς.

Στοιχεῖα ἀπό τή δουλειά τῆς Ἐπιτροπῆς ἔχουν περιληφθεῖ στό ἄρθρο μέ τίτλο "Ἀπόψεις γιά τήν βιομηχανική ἀνάπτυξη τῆς Βορ. Ἑλλάδας".

Η Ε.Μ. Ρυθμιστικού Θεσσαλονίκης: Αφού ενημερώθηκε πάνω στη Ρυθμιστική Μελέτη Θεσ/νίκης του καθηγητή Γ. Τριανταφυλλίδη, έρευνήσει και έρευνά τα σημερινά δεδομένα. Διαπίστωσε ότι ποσοτικά ως προς τον πληθυσμό κλπ. έχουν επαληθευθεί οι προβλέψεις της Μελέτης. Δέν έχουν επαληθευθεί οι προβλέψεις της για την ποιότητα της ζωής, ή θέ επέκταση της πόλης έγινε τυχαία, πράγμα φυσικό, αφού οι προτάσεις της παραπάνω μελέτης δέν εφαρμόστηκαν. Στην παρούσα φάση ή Έπιτροπή συγκεντρώνει στοιχεία για την υπάρχουσα κατάσταση στη μεζονα Θεσ/νίκη και κάνει απογραφή των σημερινών αναγκών της. Στόχος της Έπιτροπής είναι να αποφανθεί αν ή Ρ.Μ.Θ. του καθηγητή Τριανταφυλλίδη μπορεί να εφαρμοστεί σήμερα (και σε ποιά βαθμό), έφ' όσον βέβαια τροποποιηθεί και προσαρμοστεί ανάλογως ή αν προκύπτει ή ανάγκη συντάξης νέας Ρυθμιστικής Μελέτης.

Ήδη τό Ύπουργείο Δ.Ε. μελετάει την τροποποίηση και προσαρμογή της μελέτης Τριανταφυλλίδη προκειμένου να εφαρμοστεί τές προτάσεις της. Η Έπιτροπή μας θά έπιζητήσει συνεργασία με τούς αρμόδιους του Υ.Δ.Ε. ώστε στην τροποποίηση να ληφθούν υπόψη οι προτάσεις του ΤΠΕ.

Η Έπιτροπή Έπιμορφώσεως: Προγραμμάτισε και όργάνωσε μία σειρά διαλέξεων γενικότερου ή καθόρα έπιστημονικού ενδιαφέροντος. Μία από αυτές τές διαλέξεις πραγματοποιήθηκε στην Κατερίνη με έπιτυχία, ή προσπάθεια όμως πραγματοποιήσης, και άλλων διαλέξεων στην έπαρχία δέν βρήκε συμπαράσταση από τούς έκεί Μηχανικούς και έχει μάλλον άτονύσει. Στο πρόγραμμα της Έπιτροπής περιλαμβάνεται ή διοργάνωση σεμιναρίων με συμμετοχή της Πολυτεχνικής Σχολής. Στς δραστηριότητες της Έπιτροπής περιλαμβάνεται και ή όργάνωση της βιβλιοθήκης.

Η Ε.Μ. του Συγκοινωνιακού προβλήματος Θεσ/νίκης: Σε πρώτο στάδιο άνάλυσε τούς παράγοντες που δημιουργούν τό πρόβλημα. Ήδη βρίσκεται στο δεύτερο στάδιο της συλλογής στοιχείων μέσω ομάδας εργασίας και της απογραφής των πάρκινγκ, των χώρων σταθμεύσης ταξί, δρόμων παράνομης στάθμευσης κλπ.

Μελλοντικά σε τρίτο στάδιο ή Έπιτροπή αφού αξιολογήσει τά στοιχεία θά προχωρήσει στη διατύπωση κορισμάτων και προτάσεων σε έναν ή περισσότερους τομείς.

Η Ε.Μ. των θεμάτων της Αυτόδιοίκησης: Αφού έπισήμανε τά διάφορα προβλήματα και τές ανάγκες που απορρέουν από αυτά, αποφάσισε κατ' άρχή ή συγκέντρωση στοιχείων για την περιοχή της Άνω Πόλης που κυρίως θά περιλαμβάνει έπισήμανση των μνημείων της Αρχιτεκτονικής Κληρονομιάς. Η συγκέντρωση των στοιχείων αυτών στάθηκε άδύνατη έξ αίτίας της άρνησης των οφρέων δημοσίου που κατείχαν αυτά να βοηθήσουν την προσπάθεια.

Ήδη ό Δήμος Θεσ/νίκης, όπως μας πληροφορήσε με έγγραφό του, προβαίνει

στήν συγκέντρωση τῶν παραπάνω στοιχείων.

Πολύ σύντομα ἡ Ἐπιτροπή θά μπορεῖ νά συνεχίσει τή δουλειά της πρὸς τήν κατεύθυνση αὐτή. Στὸ μεταξύ θά ἀλλάξει τὸ ἀντικείμενο τῆς μελέτης της μὲ ἓνα ἀπὸ τὰ ἄλλα θέματα πού τήν προβληματίσαν.

Ὅμαδες ἐργασίας.

Γιὰ τήν ὑποβοήθηση τοῦ ἔργου τῶν Ἐπιτροπῶν ἢ γιὰ τήν διεκπεραίωση ἑνὸς συγκεκριμένου ἔργου συγκροτήθηκαν ὁμάδες ἐργασίας πού περιλαμβάνουν συναδέλφους διαφόρων εἰδικοτήτων, ἰδιαίτερα ἀνέργους, καί σέ μερικές περιπτώσεις καί ἄλλους ἐπιστήμονες. Μερικές ἀπ' αὐτές ἄρχισαν νά δουλεύουν καί ἄλλες θ' ἀρχίσουν μέχρι τὸ τέλος Ὀκτωβρίου, ὅπως φαίνεται καί στὸν παρακάτω πίνακα:

- 1) Ο.Ε. γιὰ συγκέντρωση στοιχείων Ρυθμιστικοῦ (ἐργάζεται)
- 2) Ο.Ε. γιὰ τή μόλυνση τοῦ περιβάλλοντος (ἐργάζεται)
- 3) Ο.Ε. γιὰ τήν καταγραφή αὐθαρέτων θεσ/νύκης (ἐργάζεται)
- 4) Ο.Ε. γιὰ τήν καταγραφή, ἐκκαθάριση, ταξινομήση καί καταρτισμὸ προγράμματος ἐμπλουτισμοῦ βιβλιοθήκης ΤΕΕ (ἐργάζεται)
- 5) Ο.Ε. γιὰ τήν συγκέντρωση καί ἐπιμέλεια ἐκδόσης ρυμοτομικῶν διαταγμάτων θεσ/νύκης (ἐργάζεται)
- 6) Ο.Ε. γιὰ τή συγκέντρωση καί ἐπεξεργασία στοιχείων βιομηχανικῶν συστημάτων κεντρικῆς Μακεδονίας (ἐργάζεται)
- 7) Ο.Ε. γιὰ Τοπογραφική καί Ρυμοτομική ὑποδομὴ θεσ/νύκης (ἐργάζεται)
- 8) Ο.Ε. γιὰ ὑπόδειξη καί ὀργάνωση χώρων γιὰ ὑπαίθριες πολιτιστινὲς καί ψυχαγωγικὲς ἐκδηλώσεις.
- 9) Ο.Ε. γιὰ σύνταξη κτηριολογικοῦ προγράμματος κτιρίου ΤΕΕ θεσ/νύκης
- 10) Ο.Ε. γιὰ μελέτη τοῦ Γ.Ο.Κ.
- 11) Ο.Ε. γιὰ συγκέντρωση στοιχείων ἐπιτροπῆς μελέτης κυκλοφοριακοῦ προβλήματος
- 12) Ο.Ε. γιὰ μελέτη βιομηχανικῆς ζώνης Νομοῦ Σερρῶν
- 13) Ο.Ε. γιὰ συγκέντρωση στοιχείων τεχνικῶν σπουδῶν σέ διάφορες χῶρες.
- 14) Ο.Ε. γιὰ τήν Οἰκιστικὴ πολιτική.

ΤΕΕ ΚΑΙ ΔΗΜΟΣΙΑ ΔΙΟΙΚΗΣΗ

Ἡ μελέτη τῶν προβλημάτων πού ἔγινε μέσα στὲς ἐπιστημονικὲς ἐπιτροπὲς ἔδωκε τή δυναμικότητα στὸ ΤΕΕ νά παίξει ἓνα οὐσιαστικὸ ρόλο σάν Τεχνικός Σύμβουλος τοῦ κράτους. Ἐῖχε μελετήσῃ τὰ θέματα καί μπορούσε νά παίρνει αὐτιολογημένη θέση, κάθε φορά, στὰ προβλήματα πού παρουσιάζονταν ἢ νά θέτει τὰ προβλήματα καί νά προτείνει λύσεις.

Για σοβαρά και επίκαιρα θέματα το τμήμα οργάνωσε με εξαιρετική επιτυχία τέσσερεις δημόσιες συζητήσεις στις οποίες πήραν μέρος κυβερνητικού παράγοντες, βουλευτές, Δήμαρχοι, Έπιστημονικό Σύλλογοι, Καθηγητές Πανεπιστημίου και φυσικά πολλοί συνάδελφοι και πολίτες κάθε κατηγορίας. Τα θέματα των δημοσίων συζητήσεων ήταν:

- 1) 'Η αυθαίρετη δόμηση στη Θεσ/νίκη
- 2) Τα μεταλλευτικά νομοσχέδια.
- 3) Το πρόγραμμα κατασκευής σχολικών συγκροτημάτων στη Θεσ/νίκη
- 4) 'Η ΚΕΠΟΣ (ΔΕΗΟΣ)

Μετά από πρόσκληση των κ.κ. Νομαρχών της Κεντρικής Μακεδονίας, εκπρόσωποι του Τμήματος πήραν μέρος στις επιτροπές συλλογής στοιχείων και υποβολής προτάσεων για το 5ετές πρόγραμμα οικονομικής ανάπτυξης. Μία γενική διαπίστωση είναι πως η όλη δουλειά έγινε τελείως άοργανωτα και βεβιασμένα, πράγμα που περιόρισε τις δυνατότητες ουσιαστικής συμβολής μας.

Πολλές παραστάσεις και προτάσεις έγιναν και πλήθος υπομνήματα υποβλήθηκαν στους αρμόδιους Υπουργούς και άλλους υπηρεσιακούς παράγοντες για αναπτυξιακά θέματα της περιοχής μας. Πρέπει να σημειώσουμε όμως πως οι παράγοντες αυτοί δεν έδειχναν την ίδια προθυμία να αξιοποιήσουν την προσφορά του ΤΕΕ, την οποία έδειξε το τμήμα να ανταποκριθεί στον ρόλο του σαν τεχνικό συμβούλου του κράτους.

Αντίθετα οι παράγοντες της Τοπικής αυτοδιοίκησης αποδέχθηκαν εύχαρίστως τη συνεργασία με το ΤΕΕ, σε ανταλλαγή στοιχείων, απόψεων και λήψη αποφάσεων για από κοινού προώθηση διαφόρων θεμάτων της πόλης και της περιοχής. Είναι χαρακτηριστικό ότι σ' όλες σχεδόν τις συνεδριάσεις των Δημοτικών συμβουλίων γίνεται αναφορά σε απόψεις και ενέργειες του ΤΕΕ.

ΤΕΕ ΚΑΙ ΚΟΙΝΗ ΓΝΩΜΗ

Γενική είναι η διαπίστωση ότι το Τεχνικό Έπιμελητήριο Κεντρικής Μακεδονίας παίζει σημαντικό ρόλο στη ζωή της περιοχής. Έγινε γνωστό στον πολύ κόσμο και οι απόψεις του παρουσιάζονται και συζητούνται. Επιδιώκει να παρακολουθεί και να παίρνει θέση στα πιο επίκαιρα θέματα και να κινητοποιεί τους αρμόδιους και την κοινή γνώμη για την προώθησή τους.

Οι τοπικές και οι Αθηναϊκές εφημερίδες πολύ τακτικά φιλοξενούν ανακοινώσεις ή απόψεις του τμήματος και παρουσιάζουν ρεπορτάζ από τις διάφορες εκδηλώσεις και οργανώνει. Το ίδιο γίνεται και με τις εκδόσεις του ΤΕΕ.

Ακόμη, ο τύπος ανταποκρίθηκε πάντοτε σε προσκλήσεις μας για συνεντεύξεις πάνω σε ολέγοντα θέματα. Από την άλλη μεριά καμιά έρευνα των εφημερίδων και των

σοβαρών περιδοκίων, για προβλήματα της πόλης, δόν παραλείπει να παρουσιάσει τές θέσεις του ΤΕΕ.

Αναφέρουμε ένδεικτικά ότι έκτεταμένα ρεπορτάζ για τήν αθάύρετη δόμηση; τά σχολικά κτίρια, τήν ΚΕΠΟΣ, τήν αρχιτεκτονική κληρονομιά, τά πολεοδομικά προβλήματα, καλύφθηκαν σχεδόν αποκλειστικά μέ άπόψεις του ΤΕΕ.

ΣΥΝΕΡΓΑΣΙΑ ΜΕ ΆΛΛΑ ΟΡΓΑΝΑ ΤΟΥ ΤΕΕ ΚΑΙ ΚΛΑΔΙΚΟΥΣ ΣΥΛΛΟΓΟΥΣ

Τό τμήμα μας συνεργάστηκε στενά μέ όλα τά όργανα του ΤΕΕ καί τούς κλαδικούς συλλόγους για τή λήψη άπό κοινού αποφάσεων σέ βασικά θέματα καί τό συντονισμό τής δράσης. Έτσι έγιναν:

— Στην Αθήνα, τέσσερεις συσκέψεις εκπροσώπων όλων των περιφερειακών τμημάτων καί τής κεντρικής Δ.Ε. μέ κυριώτερα θέματα: Οργάνωση καί λειτουργία Περιφερειακών τμημάτων. Οικονομικά τμημάτων. Νομοθεσία ΤΕΕ, ΤΕΜΕΔΕ, ΚΥΤ. Απόκτηση ιδιόκτητης στέγης. Έπικύρωση μηχανικών. Επαγγελματικά προβλήματα μηχανικών. Κοινωνική συμβολή των τοπικών τμημάτων. Συνεργασία ΤΕΕ καί δημοτικών άρχων.

— Στη Θεσσαλονίκη δύο συσκέψεις μέ τές διοικήσεις των άλλων τμημάτων Μακεδονίας καί Θράκης μέ κυριώτερα θέματα: Είδικά προβλήματα μηχανικών επαρχιών καί περιφερειακών τμημάτων. Απογραφή Έθνικου πλούτου καί σύνταξη χωρταξικού Μακεδονίας-Θράκης. Κριτική διαδικασίας για τή σύνταξη του 5ετούς προγράμματος οικονομικής ανάπτυξης. Υπουργική άπόφαση για τήν έκδοση οικοδομικών άδειών. Λειτουργία ΚΥΤ στά τοπικά τμήματα.

— Κοινές συσκέψεις τής Δ.Ε. του τμήματος μέ τές διοικήσεις των κλαδικών συλλόγων διπλωματούχων μηχανικών καί των μελών τής αντιπροσωπείας μέ κυριώτερα θέματα: Προϋπολογισμός Τμήματος. ΤΕΜΕΔΕ, ΚΥΤ τοπικών τμημάτων. Προστασία περιβάλλοντος Θεσ/νίκης καί πρόβλημα ΒΘΥΛ. Τά σχολικά συγκροτήματα Θεσ/νίκης.

— Στην Έδεσσα, Κατερίνη καί Κιλκίς έγιναν συναντήσεις εκπροσώπων τής Δ.Ε. μέ τούς συναδέλφους των πόλεων αυτών καί συζήτηση προβλημάτων που τούς άπασχολούν. Η Δ.Ε. επιθυμεί, οί έπαρές να γίνουν τακτικότερες, περισσότερο συστηματικές καί αποτελεσματικές. Για τό σκοπό αυτό έχει επικοινωνήσει κατ' έπανόληψη μέ τούς τοπικούς συλλόγους των διπλωματούχων μηχανικών των διαφόρων νομών τής περιοχής μας καί τούς Διευθυντές τεχνικών υπηρεσιών καί έχει συγκαλέσει κοινή είδική σύσκεψη των διοικητικών συμβουλίων των Συλλόγων.

- Υπάρχει στενή συνεργασία του τμήματος με τους κλαδικούς συλλόγους σε κάθε πρόβλημα και μέσα στα πλαίσια του δυνατού, τους προσφέρονται έντονα, ύπηρεσίες, στέγη, άδωμη και έμμεση οικονομική βοήθεια.

ΕΠΙΜΟΡΦΩΣΗ ΜΕΛΩΝ

Έκτός από τις δημόσιες συζητήσεις, που είχαν και έπιμορφωτικό χαρακτήρα, έγιναν με αρκετή έπιτυχία διάφορες διαλέξεις:

Διαλέξεις στα πλαίσια της "Εκθεσης Αρχιτεκτονικής κληρονομιάς.

- " Η αρχιτεκτονική κληρονομιά και η θεώρησή της στην Έλλαδικό χώρο και την πόλη μας". (Μ. Παπαγιάννη - Κάνστα - Αρχιτέκτων).
- " Η σημερινή κατάσταση της Θεσσαλονίκης και εισηγήσεις για τη διάσωσή της" (Μ. Χαραλάμπους - Όδοντίατρος)
- " Διατήρηση παραδοσιακών οικιστικών συνόλων στην Άμφιπόλη της Θεσσαλονίκης" (Χρ. Τσιούμη - Έπιμελήτρια Αρχαιοτήτων).
- " Μοναστηριακή κληρονομιά - Άρσανάδες του Άγ. Όρους". (Γ. Σφενδόνης Αρχιτέκτων).
- " Προβλήματα διατήρησης οικιστικών συνόλων στην Καστοριά". (Π. Θεοχαρίδου - Αρχιτέκτων).
- " Προβλήματα προστασίας της μνημειακής μας κληρονομιάς". (Α. Παράλαμ - Έπιμελ. Αρχαιοτ.)

Διάφορες διαλέξεις

- "Φωτισμός και οικονομία" (Δ. Εύθυμιάτος - Καθηγητής Π. Σ. Α. Π. Θ.).
- " Αναπτυξιακά προβλήματα Β. Ελλάδος" (Ζ. Τριανταφυλλίδης καθηγητής Π. Σ. Α. Π. Θ.).
Η διάλεξη αυτή επαναλήφθηκε και στην Κατερίνη.
- " Προβλήματα συγχρόνων βιομηχανικών κοινωνιών" (Ν. Παναγιωτόπουλος καθηγητής Π. Σ. Α. Π. Θ.).
- " Εκθέσεις για την παιδεία του Μηχανικού στην εξελισσόμενη Έλληνική κοινωνία" (Γ. Πενέλης καθηγητής Π. Σ. Α. Π. Θ.).
- Κλίμα καιρός και οι έπιπτώσεις στον πολιτισμό και την πολιτική" (Γ. Λιβανός καθηγητής Φυσικομαθηματικής Σχολής Α. Π. Θ.).

Βιβλιοθήκη.

Η βιβλιοθήκη του τμήματος, στερημένη από σύγχρονες έπιστημονικές εκδόσεις, με κανένα τρόπο δέν εξυπηρετεί τα μέλη Μηχανικούς και τους φοιτητές. Μετά την παραπάνω διακρίστωση αποφασίστηκε ό έπιμορφωτικός με σύγχρονες μελέτες και εκδόσεις ώστε να τεθεί στην διάθεση των ενδιαφερομένων. Γίνεται καταγραφή των υπάρχόντων βιβλίων και διαχωρισμός των πεπαλαιωμένων εκδόσεων. Τα βιβλία που θά απομείνουν θά χωριστούν σε κατηγορίες, κατά ειδιότητες, σύμφωνα με τό διεθνές σύστημα.

Παράλληλα ή Έπιτροπή επίδοσης ανέλαβε σέ συνεργασία μέ τούς κλαδικούς συλλόγους νά συντάξει κατάλογο τών απαραίτητων γιά άγορά βιβλίων καί τεχνικών περιοδικών. Προβλέπεται ότι σύντομα θά τεθεϊ ότή διάθεση τών συναδέλφων μιά βιβλιοθήκη άνάλογη μέ τίς σύγχρονες άπαιτήσεις τής τεχνικής.

ΔΙΕΘΝΗΣ ΣΥΝΕΡΓΑΣΙΑ

Πραγματοποιήθηκε επίσημη μελών τής Δ.Ε. τοϋ τμήματός μας στή Βουλγαρική πόλη Μπλάγκοεφγκρατ μετά από πρόσκληση τοϋ Έπιστημονικο-Τεχνικοϋ συλλόγου τής πόλης. Κατά τή διάρκεια τής επίσκεψης έγινε συζήτηση καί άλληλοσημέρωση σέ θέματα άμοιβαίου ενδιαφέροντος.

Έκπρόσωπος τής Δ.Ε. πήρε μέρος στις συνεδριάσεις τής Έκτελεστικής Έπιτροπής καί τής Γενικής Συνέλευσης τής COPISEE (Μόνιμη Συνδιάσκεψη Μηχανικών Νοτιοανατολικής Εϋρώπης) καί έγινεν στήν Βάρνα τής Βουλγαρίας.

Τό τμήμα έχει αναλάβει καί προχωρεί τή διοργάνωση στή Θεσ/νίκη διεθνούς έβδομάδος προβολής Τεχνικο-Έπιστημονικών ταινιών, στά πλαίσια τής COPISEE, τό Σεπτέμβριο τοϋ 1977.

Έπίσης ανέλαβε τήν οργάνωση στή Θεσ/νίκη τό 1978, τοϋ συμποσίου τής COPISEE μέ θέμα τήν καταπολέμηση θορύθων καί κραδασμών. Γιά τό σκοπό αυτό έχει συσταθεύ οργανωτική έπιτροπή από μέλη τοϋ τμήματος.

Καταβάλεται προσπάθεια γιά συμμετοχή μελών μας, σάν εκπροσώπων τοϋ ΤΕΕ, σέ διεθνή συνέδρια καί ήδη μπορούμε νά πούμε, ότι πετυχαίνει, μιά καί μερικοί συνάδελφοι από τή Θεσσαλονίκη συμμετεσχον πρόσφατα σέ τέτοια συνέδρια.

Στά πλαίσια επίσης τής άλληλεγγύης πρós τούς Μηχανικούς τής Κύπρου προσκαλέσαμε καί φιλοξενήσαμε ομάδα συναδέλφων από τίς κατεχόμενες περιοχές γιά ενημέρωση καί συζήτηση πάνω στά προβλήματά τους.

ΑΣΦΑΛΙΣΤΙΚΑ ΤΑΜΕΙΑ Τ.Σ.Μ.Ε.Δ.Ε. - Κ.Υ.Τ.

Βασική επίδωσή μας είναι ή ενεργοποίηση τοϋ Παραρτήματος ΤΣΜΕΔΕ Θεσ/νίκης καί ή δημιουργία σ' αυτό Κλάδου Ύγείας. Έτσι θά εξυπηρετούνται άριστα μέν οι συνάδελφοι τής Θεσ/νίκης, πολύ καλά δέ οι άλλοι, τών πόλεων καί άνήκουν στο τμήμα.

Γιά τό σκοπό αυτό προσφερθήκαμε, σέ συνεργασία μέ τόν Σύνοδομο Έργαληπιών Δημοσίων Έργων, νά εξασφαλίσουμε τό απαιτούμενο προσωπικό μέχρι τό ΤΣΜΕΔΕ νά διορύσει υπαλλήλους. Δυστυχώς, παρά τήν προσφορά, αυτή, τό ΤΣΜΕΔΕ δέν βοήθησε, όσο έπρεπε καί γι' αυτό δέν άρχισε άκόμη νά λειτουργεί τό παράρτημα. Μέχρι τό τέλος τοϋ έτους όμως τό θέμα θά έχει τακτοποιηθεύ.

ΤΑ ΟΙΚΟΝΟΜΙΚΑ ΤΟΥ ΤΜΗΜΑΤΟΣ

Είναι διακηρυγμένο, από την πρό των εκλογών στο Τ.Ε.Ε. περίοδο, ότι η παρούσα διοίκηση του Τμήματος, προκειμένου να υλοποιησε το πρόγραμμά της, θα επιδιώξει και την εξασφάλιση των αντιστοίχων κονδυλίων, για την ένταξη του προϋπολογισμού του. Τα έσοδα που εισρέουν στον γενικό προϋπολογισμό του ΤΕΕ, από το δυναμικό των συναδέλφων της περιφέρειας μας, είναι αρκετά μεγάλα, ώστε να δικαιολογείται και από αυτή την άποψη και τέτοιο.

Βασική φροντίδα λοιπόν της ΔΕ τη χρονιά που πέρασε ήταν να μεταφεραισθήν Δ.Ε. του ΤΕΕ την άποψη αυτή στηριγμένη σ' ένα ολοκληρωμένο πρόγραμμα, που εξασφάλιζε με τον καλύτερο τρόπο την αξιοποίηση κάθε ποσού που θα έρχονταν στο τμήμα. Παράλληλα έπρεπε να κινητοποιηθούν οι συνάδελφοι να πλαισιώσουν τις επιτροπές μελέτης και τις ομάδες εργασίας, που αποτελούν βασικά όργανα υλοποίησης του προγράμματος.

Η προσπάθεια είχε αρκετή επιτυχία. Τις εκδηλώσεις έγιναν είναι ήδη γνωστό, από ότι προαναφέραμε. Χημικά με τη χρηματοδότηση του προγράμματος αναφέρονται τα εξής :

Τα τελευταία τρία χρόνια, δηλαδή μέχρι και το 1975, ο προϋπολογισμός του Τ.Ε.Ε. προέβλεπε για τα 10 Τοπικά Τμήματά του ολικό κονδύλιο δρχ. 4-5 εκατ.. Στο τέλος κάθε χρονιάς δεν προλάβαινε να απορροφηθεί περισσότερο από 60% του ποσού αυτού. Το δικό μας τμήμα ειδικότερα είχε για τις χρονιές 1973 και 1974 απόλογισμός της τάξης του 1 εκατ.

Το 1975, με την έναρξη εφαρμογής του προγράμματός μας, ο απόλογισμός ανέβηκε στα 2 εκατ.

Για το 1976 προβλέπεται της τάξης των 5 εκατομμυρίων.

Στην εξασφάλιση των κονδυλίων αυτών σημαντικό ρόλο έπαιξαν και τα μέλη της αντιπροσωπείας της περιφέρειας μας, τα οποία κατέβαλαν ιδιαίτερες προσπάθειες για την αύξηση της επιχορήγησης προς τα περιφερειακά τμήματα. Πιστεύουμε πως το ύψος της επιχορήγησης θα ήταν ακόμη μεγαλύτερο, αν η έγκριση του προϋπολογισμού του ΤΕΕ δεν καθυστέρησε στο Υπουργείο Δημοσίων Έργων κι αν το ισχύον σύστημα λογιστικού ελέγχου δεν δημιούργησε εμπόδια. Γίνεται προσπάθεια για το ξεπέρασμα όλων αυτών στην επόμενη χρονιά.

Ήδη έχει δοριστεί για τις 27 Νοεμβρίου κοινή σύσκεψη Κεντρικής Δ.Ε. του Τ.Ε.Ε. και Διοικήσεων των περιφερειακών Τμημάτων, και θα γίνει στη Θεσσαλονίκη, με θέμα : "Καταρτισμός του προγράμματος δράσης και κατανομή κονδυλίων του προϋπολογισμού έτους 1977".

ΕΠΑΓΓΕΛΜΑΤΙΚΑ ΠΡΟΒΛΗΜΑΤΑ

Ἡ ἀντιμετώπιση τῶν ἐπαγγελματικῶν προβλημάτων τῶν Διπλ. Μηχανικῶν ἔγινε, σύμφωνα μέ τό πρόγραμμα μας, σέ στενή συνεργασία μέ τοὺς κλαδικούς συλλόγους. Ἐιδικώσαμε νά ἀνταποκριθοῦμε σέ κάθε αἴτημα τῶν συλλόγων γιά συνεργασία καί συμπαράσταση. Τό ἴδιο ἔγινε καί σέ περιπτώσεως τοῦ παρουσιαζόμενου ἐπαγγελματικῶν προβλημάτων σέ ομάδες συναδέλφων μὴ καλυπτόμενες ἀπὸ συλλόγους.

Πιστεύουμε πῶς ἡ ὀρθή τοποθέτηση τῶν ἐπαγγελματικῶν προβλημάτων συντελεῖ τόσο στήν ἀνύψωση τῆς στάθμης τῶν τεχνικῶν, ὅσο καί στήν καλύτερη ἀξιοποίηση τῆς προσφερομένης ἐργασίας τους ἀπὸ τὴν πολιτεία καί τό κοινωνικό σύνολο. Γι' αὐτό σέ πολλές περιπτώσεις, ὄχι ἀπλῶς συμπαρασταθήκαμε, σάν τμήμα, ἀλλὰ καί ἀναπτύξαμε πρωτοβουλία γιά τὴν ἐξεύρεση σωστῆς λύσης σέ ἐπαγγελματικὰ προβλήματα.

Ἀναφέρουμε χαρακτηριστικὰ τὶς παρακάτω :

Λειτουργία Πολυτεχνικοῦ Γραφείου

Ἡ Δ.Ε. συγκρότησε ἐπιτροπὴ καὶ περιλάμβανε, ἐκτός ἀπὸ τὸν ἐξέλιξη τῆς ἐπιτροπῆς, ἐκπαιδευτικῶν τῶν κλαδικῶν συλλόγων καί ὑπεύθυνα στελέχη τοῦ Γραφείου Πολυτεχνικῶν ἐφαρμογῶν. Ἡ ἐπιτροπὴ μελέτησε τρόπους γιά τὴν καλύτερη λειτουργία τοῦ γραφείου καί συνεργασία του μέ τοὺς μελετητές. Βασικὴ διαπίστωση τῆς ἐπιτροπῆς εἶναι ὅτι πολλά προβλήματα θὰ λύνονταν ἂν βελτιώνονταν ἡ Τοπογραφικὴ καί Γεωμετρικὴ ἐκπαίδευσις τῆς πόλης καὶ υἱοθετήσε κατ' ἀρχὴν τὴν σχετικὴ μελέτη - πρόταση τοῦ συλλόγου Ἀκροπόλεως Τοπογράφων Μηχανικῶν. Ἀκόμη διαπίστωση ὅτι ἀπαιτεῖται αὐξηση τοῦ προσωπικοῦ τοῦ γραφείου ἢ ὁποῖα μέ τὴν ἐφαρμογὴ τοῦ νέου τρόπου ἐκδόσεως ἀδειῶν πρέπει νά φθάσῃ σὲ 50% τῆς σημερινῆς δυνάμεις τεχνικῶν. Οἱ λοιπὲς διαπιστώσεις καί προτάσεις τῆς ἐπιτροπῆς καλύπτονται, ἐν μέρει, μέ τὴν Ἑπιχειρησιακὴ ἀπόφαση ἐκδόσεως ἀδειῶν, ὅπως θὰ ἀρχίσουν νὰ ἐφαρμόζονται μετὰ τὶς τελευταῖες βελτιώσεις τῆς.

Ἀπεργίες καί προβλήματα Ὑπαλλήλων Μηχανικῶν.

Τό Τμήμα θεώρησε σάν δίκαια τὰ αἰτήματα τῶν μηχανικῶν ὑπαλλήλων τῶν τοῦ Δημοσίου, ὅσο καί τοῦ Ο.Σ.Ε. γι' αὐτό συμπαραστάθηκε στήν ἀπεργία τῶν πρώτων καί στήν κινητοποίηση τῶν τελευταίων. Σημειώσαμε ὅτι τὰ αἰτήματα τῶν ἀπεργῶν ἀφοροῦσαν κυρίως τῇ βελτίωσιν τῶν ὄρων ἀργασίας καί λιγότερο τὴν ἐκκατάσταση οἰκονομικῶν αἰτημάτων.

Ἐξ' ἄλλου τὸ Τμήμα συμπαραστάθηκε στοὺς συναδέλφους ὑπαλλήλους Ν.Π.Δ.Δ., στήν προσπάθειά τους νά δημιουργήσουν σύλλογο καθὼς καί σὲ τὰ ἔργα τοῦ συλλόγου αὐτοῦ.

...//...

Προβλήματα Έργολάβων.

Τό τμήμα συμπαραστάθηκε ενεργά πρὸς τοὺς συναδέλφους κατασκευαστές με παραστάσεις καὶ ὑπομνήματα πρὸς τοὺς ἀρμοδίους καὶ με δημοσιεύματα στὴς ἐξῆς περιπτώσεις :

α) Ζήτησε νὰ παραμεύουν οἱ ἐργολαβῆς στοὺς πτυχιούχους ἐργολάβους καὶ νὰ μὴ δοθεῖν μεγάλες ἀρμοδιότητες στοὺς ἐμπειροτέχνες.

β) Στὴν περίπτωση τῆς ἀδικαιολόγητης διακοπῆς τῶν ἔργων στὴ Χαλκιδική, ὅπου με διάφορες προφάσεις, τὸ Ὑπουργεῖο οὐκισμοῦ, στὴν προσηθεία του νὰ τροποποιήσῃ τοὺς ὄρους δομῆς τῆς περιοχῆς, θέλησε οὐσιαστικά νὰ προσδώσῃ ἀναδρωμικὴ ἰσχύ στὴν ἀπόφασή, πού δὲν εἶχε πάρει ἀκόμη ! Τὸ Τ.Ε.Ε. πρότεινε ἔκδοση διατάγματος ἀναστολῆς τῶν ἐργασιῶν καὶ σοβαρὴ μελέτη τοῦ θέματος.

γ) Στὴν καθιέρωση πτυχίου ἐργολάβου ἰδιωτικῶν ἔργων.

δ) Νὰ ἀποδοθεῖ στοὺς τεχνικούς τὸ ἀντικείμενο τῆς δουλειᾶς τους, πού σὲ πόλλες περιπτώσεις βρῖσκεται σὲ χέρια ἀναρμοδίων με δυσμενέστατα ἀποτελέσματα στὴν ποιότητα καὶ τὸ κόστος τῶν ἔργων (περίπτώσεις Μ.Ο.Μ.Α. καὶ αὐτοσχεδίων ἐργολάβων οὐκοδομῶν).

Ἐργοδηγοὶ καὶ ἀπάρητοι ΚΑΡΕ.

Ἡ θέση τοῦ τμήματος εἶναι πὼς ὁ καθένας πρέπει νὰ ἔχει κατοχυρωμένα ἐπαγγελματικά δικαιώματα ἀνάλογα με τὴς σπουδές καὶ τὴς γνώσεις του. Κατάγγειλε κατ' ἐπονάληψη σάν ἀπαράδεκτη τὴν τακτικὴ νὰ ἀπονέμονται προσόντα με νόμους.

Πιστεύει πὼς ὅλοι ἔχουν δικαίωμα γιὰ δουλειά, αὐτό ὅμως δὲν μπορεῖ νὰ γίνε-ται σὲ βάρος ἄλλων πού ἔχουν κάνει εἰδικές σπουδές ἢ ἔχουν εἰδικὴ ἐμπειρία σὲ κῆτιο τομέα, γιατί τὸ ἀντίθετο εἶναι καὶ σὲ βάρος τοῦ κοινωνικοῦ συνόλου. Ὅσοι ἔχουν πτυχίο μέσης σχολῆς πρέπει νὰ ἔχουν καὶ ἀνάλογα ἐπαγγελματικά δικαιώματα. Οὔτε λιγότερα, οὔτε περισσότερα. Βελτίωση τῆς θέσης του μπορεῖ νὰ ἔρθῃ με αὔξηση τῆς ἐμπειρίας ἢ με ἐπιμόρφωση.

Κάθε ἐνέργειά μας γίνεται με βάση τὰ παραπάνω.

Ἐπιχειρησιακὴ ἀπόφαση γιὰ τὴν ἔκδοση ἀδειῶν.

Με τὴν καθιέρωση τοῦ νέου τρόπου ἐκδόσεως οὐκοδομικῶν ἀδειῶν τὸ τμήμα ἐπεσήμανε τὴς μεγάλες ἀδυναμίες της καὶ τὰ προβλήματα πού θὰ δημιουργοῦσε ἡ ἐφαρμογὴ της, με τὴ σημερινὴ σύνθεση τῶν Πολεοδομικῶν Γραφείων. Γιὰ τὴν ἀντιμετώπιση τοῦ θέματος :

α) Ἐκανε συγκέντρωση μελετητῶν καὶ μηχανικῶν τοῦ Πολεοδομικοῦ Γραφείου Θεσ/νίκης.

β) Ἐκανε κοινὴ σύσκεψη τῆς Διοικούσας Ἐκτροπῆς με τοὺς Νομομηχανικούς καὶ προϋσταμένους τῶν Πολεοδομικῶν Γραφείων ὅλων τῶν νομῶν τῆς Κεντρικῆς Μακεδονίας.

γ) Συζητήσε τό θέμα μέ τόν 'Υφυπουργό οίκτισμού σέ συγκέντρωση που πήραν μέρος εκπρόσωποι τών συλλόγων μηχανικών υπεύθυνοι του Πολεοδομικού Γραφείου καί μελετητές.

δ) Έστειλε αναλυτικό υπόμνημα στον 'Υφυπουργό οίκτισμού μέ τίς θέσεις τής Δ.Ε. πάνω στο θέμα.

Πιστεύουμε πώς οι ενέργειες αυτές συμβάλανε στην έκδοση τής νέας αρκετά ελανοποιητικής απόφασης;. Κύρια επίδιώξή μας τώρα είναι ή αύξηση του προσωπικού τών Πολεοδομικών Γραφείων.

Άνεργία Μηχανικών.

Οι ενέργειες που αναφέραμε παραπάνω (απόδοση στους μηχανικούς του αντίκριμένου τους, πτυχίο έργολάβου ιδιωτικών έργων, αύξηση θέσεων δημοσίου κτλ) πιστεύουμε πώς συμβάλλουν στη λύση του προβλήματος τής άνεργίας τών μηχανικών. Για μία βραχυπρόθεση αντιμετώπιση άμεσών ανάγκων ύποκαταστούμενων συναδέλφων, έγινε προσπάθεια να χρησιμοποιηθούν στις ομάδες εργασίας μελέτης επιστημονικών θεμάτων που συγκρότησε τό τμήμα. Οι περισσότεροι συνάδελφοι που ζήτησαν μηκαν σέ ομάδες εργασίας.

Εύσπραξη Άμοιβών - Διαιτησίες.

Τό τμήμα είναι, όπως πάντα στο παρελθόν, στη διάθεση τών συναδέλφων για τή διεκδίκηση τών άμοιβών τους από μελέτες, σέ περιπτώσεις που οι πελάτες άρνούνται να εκπληρώσουν τίς υποχρεώσεις τους. Τό Τ.Ε.Ε. άπολαμβάνει, υποχρεωτικά από τόν νόμο, τή δικαστική εύσπραξη τών άμοιβών αυτών. Τό χρόνο που πέρασε έγιναν από τους νομικούς μας συμβούλους 60 περίπου άγωγές, μετά από αίτηση συναδέλφων καί εύδοκίμηση σέ ποσοστό 95%.

Έξ άλλου πολλοί όργανισμοί καί ιδιώτες άπευθύνονται στο Τ.Ε.Ε. καί ζητούν πραγματογνωμοσύνες για διάφορα τεχνικά θέματα. Στα Γραφεία μας τηρείται κατάλογος συναδέλφων άπ'όλες τίς ειδικότητες που, μετά από άνακοίνωσή μας, δήλωσαν ενδιαφέρον καί τους όποιους όρίζουμε σόν πραγματογνωμόνες. Μπορούν να δηλώσουν καί άλλοι συνάδελφοι, ιδιαίτερα από τους νεώτερους.

ΑΡΧΕΣ ΚΑΙ ΣΤΟΧΟΙ

Όπως πέρυσι έτσι και φέτος πρὶν ξεκινήσουμε τὸν καινούργιο χρόνο ἐτοιμάσουμε τὸ πρόγραμμα, βάσει τοῦ ὁποῦ θὰ δουλέψουμε. Ἄν καὶ δὲν προβλέπεται ἀπὸ καμμιὰ τυπικὴ διαδικασία, θεωροῦμε οὐσιαστικὴ ὑποχρέωσή μας νὰ παρουσιάσουμε τὸ πρόγραμμα αὐτὸ μπροστὰ στοὺς συναδέλφους, ὥστε ἀπὸ τὸ ἕνα μέρος νὰ φανεῖ ἂν εἶναι σύμφωνα μὲ τὶς προεκλογικὰ διακηρυγμένες ἀρχές καὶ στόχους μας, καὶ ἀπὸ τὸ ἄλλο μέρος νὰ ζητήσουμε τὴ δική σας συμμετοχὴ στὴν ἐφαρμογὴ τους.

Όπως εἶναι γνωστὸ οἱ διακηρυγμένες ἀρχές τῆς Δημοκρατικῆς Συνεργασίας εἶναι:

- Σ' ὅλους τοὺς συναδέλφους νὰ παρέχονται ἴσες εὐκαιρίες.
- Τὸ ΤΕΕ νὰ παίξει ἀποφασιστικὸ ρόλο, σὰν τεχνικὸς σύμβουλος τοῦ κράτους, μὲ ἀποκλειστικὸ γνῶμονα τὸ συμφέρον τοῦ ἑλληνικοῦ λαοῦ.
- Τὰ ἐπαγγελματικὰ προβλήματα μας νὰ ἀντιμετωπίζονται σὲ στενὴ συνεργασία μὲ τοὺς κλαδικοὺς συλλόγους.

Ἐξ ἄλλου ὁ εἰδικότερος στόχος ἦταν ἡ ἀποκέντρωση. Νὰ κάψῃ τὸ ΤΕΕ νὰ λειτουργεῖ συγκεντρωτικὰ, καὶ οἱ Μηχανικοὶ τῶν ἐπαρχιῶν νὰ μὴν ἀποτελοῦν μελὴ θεώτερης κατηγορίας. Εἰδικότερα ζητούσαμε:

- Διοικητικὴ ἀποκέντρωση, ὥστε ἡ Διοικούσα Ἐπιτροπὴ τοῦ Τμήματος νὰ παίρνει ἀποφάσεις στὰ τοπικὰ θέματα.
- Οἰκονομικὴ ἀποκέντρωση μὲ ἀναλογικὴ κατανομὴ τοῦ προϋπολογισμοῦ.
- Ἀποκεντρωτικὴ λειτουργία τῶν ἀσφαλιστικῶν ὀργανισμῶν ΤΕΜΕΔΕ καὶ ΚΥΤ.

Πρέπει νὰ ποῦμε ἀκόμη ὅτι στὸ φετινὸ προγραμματισμὸ μας ἐπιδιώκουμε νὰ ἐπαφεληθοῦμε ἀπὸ τὴν περυσινὴ πέτρα ἐνισχύοντας καὶ ἀξιοποιώντας τοὺς παράγοντες πού ἐχτιμήσαμε πὼς θὰ ἔχουν θετικὴ συμβολὴ στὸ ἔργο μας μὲ ἀποφεύγοντας στοιχεῖα πού ἀποδειχθήκαν ἀπόφορα. Ἐτσι θὰ διαπρωτώμε ὅτι συνέχεια ὅτι:

- Καθιερώνουμε στενὴ καὶ συστηματικὴ συνεργασία μὲ τοὺς συλλόγους, τὴν Ἀντιπροσωπεία, τὰ ἄλλα τμήματα, τὴν Κεντρικὴ Διοίκηση τοῦ ΤΕΕ καὶ τὴν Πολυτεχνικὴ Σχολή.
- Ἐπιμένουμε στὴν προσφορὰ τῶν ὑπηρεσιῶν μας πρὸς τὴν πολιτεία καὶ τὸν λαὸ τῆς περιοχῆς μας.
- Καθιερώνουμε ὀργανωτικὸ σχῆμα πού ἐξασφαλίζει μελετημένη λήψη ἀποφάσεων καὶ κρόσοφορο τρόπο ἐφαρμογῆς σὲ οὐνταμο χρονικὸ διάστημα.

Θά σῶς παρουσιάσουμε στή συνέχεια τίς κεντρικές γραμμές τοῦ προγραμ-
ματισμοῦ γιά τό 1977, ὅπως τόν ἔχει καταρτίσει ἡ Διοικούσα Ἐπιτροπή καί πι-
στεύουμε πῶς θά διακρίνετε σ' αὐτόν μιά συνέχιση καί ταυτόχρονα μιά συστηματο-
ποίηση τῆς δουλειᾶς πού ἀρχισε τόν περασμένο χρόνο. Καί ἀκόμη πῶς κάθε ἐκ-
δήλωση εἶναι τοποθετημένη στό γενικό πλαίσιο τῶν διακηρύξεων πού ἀναφέραμε
πρό πάνω.

ΕΙΔΙΚΟΤΕΡΕΣ ΕΠΙΔΙΩΞΕΙΣ:

1) Τό πρόγραμμα καλύπτει ὀλόκληρο τό φάσμα ἀρμοδιοτήτων τοῦ ΤΕΕ ὅπως
τίς ἀντιλαμβάνεται ἡ πλειοψηφία τῶν μηχανικῶν. Ἀντιμετωπίζει συγκεκριμένα:
Τά ἐπαγγελματικά προβλήματα, τά κοινωνικοτεχνικά προβλήματα, τά θέματα ἐπι-
μόρφωσης μηχανικῶν καί τά διοικητικά θέματα.

2) Προβλέπει στενή συνεργασία μέ τοὺς κλαδικούς συλλόγους Διπλωματού-
χων Μηχανικῶν τῆς περιοχῆς πού ὑλοποιεῖται μέ δύο κυρίως τρόπους:

- α. Μέ τή συμμετοχή ἀντιπροσώπων τῶν Διοικήσεων τῶν συλλόγων στή Μόνιμη
Ἐπιτροπή ἐπαγγελματικῶν θεμάτων - ἀσφαλιστικῶν ταμείων.
- β. Μέ τήν καθιέρωση τακτικῶν κοινῶν συσκέψεων τῆς Δ.Ε. μέ τίς διοικήσεις
τῶν συλλόγων.

3) Προβλέπει ἐπίσης στενή συνεργασία μέ τά ἄλλα ὄργανα τοῦ ΤΕΕ καί
εἰδικότερα:

- α. Ἀνά τρίμηνο περίπου κοινές συσκέψεις μέ τήν κεντρική Δ.Ε. καί τίς
Διοικήσεις τῶν ἄλλων Τοπικῶν Τμημάτων.
- β. Τακτικές συσκέψεις μέ τά μέλη τῆς Ἀντιπροσωπείας τοῦ ΤΕΕ περιοχῆς
Κεντρικῆς Μακεδονίας.

4) Μία ἀπό τίς κύριες ἐπιδιώξεις εἶναι ἡ ἐνεργοποίηση τῶν συναδέλφων
καί στούς ἄλλους νομούς τῆς Κεντρικῆς Μακεδονίας, ἐκτός ἀπό τό νομό Θεσ/νίκης.
Γιά νά ἐπιτευχθεῖ αὐτό προβλέπονται τακτικές ἐπαφές μηχανικῶν καί ἐκδηλώσεις
στίς πόλεις Βέροια, Ἐδεσσα, Κατερίνη, Κιλκίς, Πολύγυρος, Σέρρες ἴσοο γιά τήν
ἀντιμετώπιση ἐπαγγελματικῶν θεμάτων, ὅσο καί γιά τήν ὀργάνωση εὐκαιριῶν ἐπι-
μόρφωσης. Ἐξ ἄλλου σέ καθένα ἀπό τοὺς νομούς τῆς Κεντρικῆς Μακεδονίας ἔχει
ἀποφασισθεῖ νά ὀρισθεῖ μιά τριμελής ἐπιτροπή σάν σύνδεσμος τῆς Διοικούσας
Ἐπιτροπῆς τοῦ Τμήματος μέ τοὺς συναδέλφους τοῦ Νομοῦ.

Γιά ὅλα αὐτά ἔχει ὀλοκληρωθεῖ ἡ προεργασία μέ ἀλληλογραφία καί πρῶτες
ἐπαφές καί πιστεύουμε ὅτι σύντομα θά μποῦμε στό στάδιο ἐφαρμογῆς.

5) Ἡ στενότερη συνεργασία μας μέ τήν Πολυτεχνική Σχολή εἶναι μιά ἀπό τίς
εἰδικότερες ἐπιδιώξεις μας γιά τόν καινούργιο χρόνο. Ἐχει συμφωνηθεῖ νά γί-

νεται μέσω μιας επιτροπής συνδέσεως όπου θα συμμετέχουν, εκτός από την Δ.Ε. του Τμήματος, για κάθε Τμήμα της Σχολής ένας καθηγητής, ένας του Ε.Δ.Π. και ένας φοιτητής. Η εκτέλεση των αποφάσεων θα γίνεται από μερικές ομάδες εργασίας μηχανικών - φοιτητών μέσω διπλωματικών εργασιών, μέσω επιστημονικών μελετών του Ε.Δ.Π. κτλ.

ΟΡΓΑΝΩΤΙΚΗ ΔΙΑΡΘΡΩΣΗ:

Η οργανωτική διάρθρωση τη νέα χρονιά θα είναι εντελώς διαφορετική από την προηγούμενη. Επιτροπές σαν αυτές που δούλεψαν πέρυσι, και που έμοιαζαν λίγο με επιτελικά όργανα και λίγο με ομάδες εργασίας, δεν θα λειτουργήσουν πλέον. Αυτές που υπάρχουν, ολοκληρώνοντας τη φάση του έργου που επεξεργάζονται, θα διακόψουν. Η δουλειά τους θα ενταχθεί στο νέο οργανωτικό σχήμα, το οποίο προβλέπει, σαν καθαρά επιτελικά όργανα, τρεις Μόνιμες Επιτροπές.

Ειδικότερα η οργανωτική διάρθρωση και οι προγραμματισμένες δραστηριότητες για το 1977 αναφέρονται παρακάτω όπου γίνεται, για λόγους κατανομής της δουλειάς διαχωρισμός σε 4 τομείς, και είναι:

- I. Τομέας επαγγελματικών προβλημάτων - ασφαλιστικών ταμείων.
- II. Τομέας κοινωνικού περιβάλλοντος.
- III. Τομέας επιμόρφωσης των μελών.
- IV. Τομέας Διοικητικών.

Επιτελικό όργανο για καθένα από τους 3 πρώτους τομείς είναι ειδική Μόνιμη Επιτροπή (Μ.Ε) στην οποία συμμετέχουν τουλάχιστον 2 μέλη της Δ.Ε. Ο τομέας των Διοικητικών έποπτεύεται κατ' εὐθείαν από την Δ.Ε. Οι προτάσεις των Μ.Ε. έχουν χαρακτήρα εισηγητικό. Η εὐθύνη των αποφάσεων και της εφαρμογής τους ανήκει στη Διοίκηση του τμήματος.

Τό έργο των τομέων διεκπεραιώνεται:

- α) Από τις υπηρεσίες του τμήματος.
- β) Από αμοιβόμενες ομάδες επιστημόνων συγκροτούμενες για όρισμένο έργο (Ομάδες Έργασίας).
- γ) Μέ τη συμβολή των κλαδικών συλλόγων.
- δ) Μέ έθελοντική εργασία των μελών του Τ.Ε.Ε.

Αναφέρεται πιο κάτω, σε γενικές γραμμές, τό αντικείμενο καθ' ενός από τους 4 τομείς, τό μέλη των αντιστοίχων Μόνιμων Επιτροπών (Μ.Ε) και οι Ομάδες Έργασίας (Ο.Ε), που έχει κατ' αρχήν προβλέψει ή Δ.Ε. να δημιουργηθούν και να δουλέψουν μέσα στό 1977, για κάθε τομέα ξεχωριστά. Τέτοιες ομάδες θα δημιουργούνται και θα δουλεύουν κάθε φορά που κρέπει να αντιμετωπιστεί υπεύθυνα και σύντομα ένα συγκεκριμένο πρόβλημα.

I. Τομέας επαγγελματικών προβλημάτων - ασφαλιστικών ταμείων

Αντικείμενο:

1. Επαγγελματικές διεκδικήσεις.
2. Σχέσεις εργαζομένων - εργοδοτών.
3. Συνεργασία επαγγελματιών-υπηρεσιών
4. Βελτίωση όρων δουλειάς.
5. Βελτίωση της κοινωνικής θέσης των εργαζομένων.
6. Θέματα ΤΣΜΕΛΕ-ΚΥΤ.
7. Εισηγήσεις-προτάσεις για συγκεκριμένες ενέργειες προς την Δ.Ε. και τους συλλόγους.

Μέλη Έπιτροπής: 11 διπλωματούχοι μηχανικοί (2 της Α.Ε. ΤΣΕ, 6 αντιπρόσωποι των Διοικήσεων των συλλόγων, 2 Δημοσίοι υπάλληλοι, 1 έδωτ. υπάλληλος)

Προϋπ/σμός 1977: Αποζημίωση των μελών της Μόνιμης Έπιτροπής και έξοδα δρχ. 175.000.

Ομάδες εργασίας: Για τό έτος 1977 έχουν προγραμματιστεί να λειτουργήσουν οι παρακάτω Ο.Ε. επαγγελματικών προβλημάτων-ασφαλιστικών ταμείων υπό την εποπτεία της Μ.Ε.

1. Ο.Ε. για την αναμόρφωση του ΚΑΜΠΛΕ.
2. Ο.Ε. για τή σύνταξη επαγγελματικού οδηγού μηχανικού.
3. Ο.Ε. για μελέτες θεσμικού πλαισίου ΤΣΜΕΛΕ - ΚΥΤ.
4. Ο.Ε. για τή μελέτη του προβλήματος ανεργίας μηχανικών.
5. Ο.Ε. απογραφής τεχνικού δυναμικού και αντικειμένου Δημοσίων υπηρεσιών και οργανισμών.

Αναλυτικά τό αντικείμενο άπασχολήσεως, ή σύνθεση, ο χρόνος άπασχολήσεως και ο προϋπολογισμός των Ο.Ε. φαίνονται πιο κάτω (σελ. 22-30).

II. Τομέας Κοινωνικού Περιβάλλοντος

Αντικείμενο:

1. Τεχνικο-οικονομικά θέματα της περιούχης μας.
2. Μελέτη και ύποβολή προτάσεων πάνω σέ θέματα άποκέντρωσης των υπηρεσιών και των αποφάσεων.
3. Θέματα άυτοδιοίκησης.
4. Ρυθμιστικό θεσσαλονίκης.

Μέλη Έπιτροπής: 11 διπλωματούχοι μηχανικοί διαφόρων ειδικοτήτων άπό τους όποιους 2 μέλη της Δ.Ε. του τμήματος.

Προϋπ/σμός 1977: Αποζημίωση των μελών της Μόνιμης Έπιτροπής και έξοδα δρχ. 175.000.

Ομάδες εργασίας: 6. Ο.Ε. για τόν Εύρωλιμένα.

7. Ο.Ε. για τή μελέτη του προβλήματος πρόσφυγα στή Θεσ/νίκη.

8-12. Πέντε Ο.Ε. για τή μελέτη τεχνικοοικονομικών προβλημάτων νομών Κεντρικής Μακεδονίας.

13. Ο.Ε. για τή σύσταση των στοιχείων τής έρευνας γύρω από τά βιομηχανικά συγκροτήματα Κεντρικής Μακεδονίας.
14. Ο.Ε. για τήν απογραφή αγίων ρυπάνσεων του θερμαικού κόλπου.
15. Ο.Ε. για τίς άποχετεύσεις του πολεοδομικού συγκροτήματος Θεσσαλονίκης.
16. Ο.Ε. για τή διαπίστωση τής άναγκαιότητας ύπαρξης καί λειτουργίας Δημοσίων ύπηρεσιών με άρμοδιότητα επίλυσης τοπικών θεμάτων.
17. Ο.Ε. για τήν έρευνα γύρω από τήν άποστολή καί τή δραστηριότητα οργανισμών κοινής ωφέλειας περιοχής Θεσ/νίκης.
18. Ο.Ε. για τό Ρυθμιστικό σχέδιο Θεσσαλονίκης.

III. Τομέας Επιμόρφωσης μελών

- Αντικείμενο:
1. Οργάνωση σεμιναρίων.
 2. " διαλέξεων.
 3. Έκδόσεις έπιστημονικού περιεχομένου.
 4. " επαγγελματικών βοηθημάτων.
 5. Συνέδρια.
 6. Μετεκπαιδεύσεις.
 7. Βιβλιοθήκη.
 8. Εκπαιδευτικές εκδρομές.
- Μέλη Έπιτροπής: 9 δικαιματούχοι μηχανικού διαφόρων ειδικοτήτων από τους οποίους 2 μέλη τής Δ.Ε. του Τμήματος.
- Προϋπόθεση 1977: Αποζημίωση των μελών τής Μ.Ε καί έξοδα δρχ. 140.000.
- Ομάδες έργασίας:
19. Ο.Ε για τή μελέτη του κτηματολόγιου (ένημέρωση τεχνικών-κοινού).
 20. Ο.Ε για τήν καθιєροποίηση προδιαγραφών έκτέλεσης τοπογραφικών έργων. λύνταξη νέων.
 21. Ο.Ε για τήν μελέτη των άδρανών υλικών στον χώρο τής Κεντρικής Μακεδονίας.
 22. Ο.Ε για τή σύνταξη προδιαγραφών μελετών ηλεκτρομηχανολογικών εγκαταστάσεων οικόδομικών έργων.
 23. Ο.Ε για τή θερμική μόνωση καί εξοικονόμηση ένεργείας στην περιοχή τής Θεσσαλονίκης.

VI . Τομέας Διοικητικών

- Αντικείμενο:
1. Διοικητικές ύπηρεσίες Τμήματος ΤΕΕ Κεντρικής Μακεδονίας.
 2. Έπιστημονικού συνεργάτες.
 3. Είδικότερα Μόνιμη Γραμματεία Μ.Ε καί Ο.Ε.
 4. Έκπαιδευτικό Τμήματος με τήν Δημόσια Διοίκηση, τήν Πολυτεχνική Σχολή

καί άλλα συλλογικά όργανα.

5. Συνεργασία με κλαδικούς συλλόγους μηχανικών καί άλλα όργανα ΤΕΕ.
6. Δημόσιες σχέσεις.
7. Διεθνείς σχέσεις.
8. Δημοσιεύματα καί δημόσιες συζητήσεις.
9. Θεσμικό πλαίσιο του ΤΕΕ.
10. Διαιτηστές-πραγματογνώμοσύνες.
11. Έκπρόσωποι ΤΕΕ σε συμβούλια καί επιτροπές.
12. Έφαρμογή του προγράμματος της Δ.Ε καί γενικά ό,τι δεν υπάγεται σε άλλο τομέα.

ΔΙΕΘΝΗΣ ΣΥΝΕΡΓΑΣΙΑ:

1) Στόν τομέα της διεθνούς συνεργασίας θα πραγματοποιηθεῖ, στά πλαίσια της COPISEE, τόν Σεπτέμβριο του 1977 στή Θεσσαλονίκη εβδομάδα προβολής ταυνοῦ τεχνικοεπιστημονικοῦ περιεχομένου. Ἡ Ὄργανωτική Ἐπιτροπή δουλεύει καί ὄλας ἐντατικά, ἀφ' ἑνός μὲν γιά νά ἐξασφαλίζει συμμετοχές ταυνοῦ ἀπ' ὄλα τὰ κράτη-μέλη της Νοτιοανατολικῆς Εὐρώπης, ἀφ' ἑτέρου νά ἀντιμετωπίσει ὄλα τὰ σχετικά ὀργανωτικά προβλήματα.

2) Ἡ Ἐπιτροπή θα δουλέψει ὄλη τή χρονιά, γιά τήν ὀργάνωση τῆς ἐκδήλωσης μας τό 1978 του διεθνούς συμπόσιου, γιά τήν καταπολέμηση θορύβων καί κραδασμοῦ ἐπίσης στά πλαίσια της COPISEE.

3) Ἐξασφαλίσουμε τή συμφωνία της κεντρικῆς Δ.Ε νά συμμετέχουν μέλη ἀπό τό Ἰμῆμα μας σε ἐπιστημονικές ἀποστολές καί συνέδρια του ἔξωτερικοῦ.

4) Προβλέπουμε τέλος νά ὀργανώσουμε μέσα στόν ἐπόμενο χρόνο μιά ἤ δύο ἐκδρομές στό ἔξωτερικό ὅπου θα ἔχουμε τήν εὐκαιρία νά γνωρίσουμε τήν ξένη τεχνολογία, τή σκέψη καί τόν τρόπο ζωῆς στις χῶρες πού θα ἐπισκεφθοῦμε καί νά ἀνταλλάξουμε πείρα με τούς ἐκεῖ συναδέλφους.

ΓΡΑΦΕΙΟ ΤΥΠΟΥ:

Βασικό στοιχείο του προγράμματος ἀποτελεῖ ἡ παρουσίαση της δουλειῆς πού γίνεται στό ΤΕΕ τόσο πρὸς τήν πολιτεία ὅσο καί πρὸς τόν Ἐλληνικό λαό. Τότε μόνο ἀποκτᾶ νόημα ἡ δουλειά αὐτή καί παύει νά εἶναι μία στεῖρα αὐτοῦκανοποίηση. Γι' αὐτό προχωροῦμε τίς ἐνέργειες γιά τήν ὀργάνωση ἑνός σωστοῦ γραφείου τύπου. Στις προθέσεις της Δ.Ε. εἶναι καί ἡ ἔκδοση ἑνός Δελτίου ὅπου θα δημοσιεύονται ὄλε δραστηριότητες του τμήματος, τῶν συλλόγων καί ἡ δουλειά τῶν ἐπιτροπῶν καί τῶν ὀμάδων ἐργασίας. Εἶναι ἕνα βῆμα ἀρκετά δύσκολο, ἀλλά ἐπειδή τό βρούσκουμε πολύ ἀπαραίτητο θα ἐπιχειρήσουμε νά τό πραγματοποιήσουμε.

ΠΡΟΫΠΟΛΟΓΙΣΜΟΣ 1977:

Βρισκόμαστε στην ευχάριστη θέση να σας αναφέρουμε ότι έχουν εξασφαλιστεί κατ' αρχή τα απαραίτητα κονδύλια για την οικονομική κάλυψη του παραπάνω προγράμματος. Αυτό ήταν το αποτέλεσμα συνεργασίας μας με τα άλλα όργανα του ΤΕΕ και συγκεκριμένα με τα Τοπικά Τμήματα, την Αντιπροσωπεία και την κεντρική Διοικούσα Επιτροπή. Έτσι έχει εξασφαλιστεί μία επιχορήγηση από τον προϋπολογισμό του ΤΕΕ ύψους 7 εκατομμυρίων περίπου που συμπληρώνεται από έσοδα του τοπικού τμήματος ύψους 500 χιλιάδων.

ΑΠΟΚΕΝΤΡΩΣΗ:

Τέλος ένα βασικό έπαιγμα της συνεργασίας μας με τις διοικήσεις των άλλων οργάνων του ΤΕΕ είναι η καθιέρωση, στους περισσότερους τομείς δραστηριότητας, αποκεντρωτικής διαδικασίας με παράλληλο σύντονισμό των ενεργειών. Συγχρόνως επιχειρείται η καθιέρωση της αποκέντρωσης στη διεκτέλεση και λειτουργία των διαφόρων τομέων, του τμήματος μας, όπως διαπιστώσατε σε όσα προηγήθηκαν, ειδικότερα με τη δημιουργία των μονίμων επιτροπών. Πιστεύουμε πως έτσι αναγνωρίζεται η ύστεμία όλων στην ευθύνη και στην ικανοποίηση από την δουλειά. Κι' ακόμη πετυχαίνουμε μεγαλύτερη ενεργοποίηση των μελών.

Συνάδελφοι,

Οι προϋποθέσεις για την επιτυχία της φετινής μας δουλειάς είναι ευνοϊκές από πολλές απόψεις.

Ζητούμε τώρα και τη δική σας συνεργασία και συμπαράσταση του θεμελιώμενου πλέον βασικότερου παράγοντα επιτυχίας. Στο τέλος της νέας χρονιάς θα μαζευτούμε και πάλι να κάνουμε κριτική. Τη ζητάμε αυστηρή, υπό μία και μόνο προϋπόθεση πως όλοι μαζί θα βοηθήσουμε στην οριστική διαμόρφωση και πρό πάντως στην εφαρμογή του προγράμματος.

Ο Μ Α Δ Ε Σ Ε Ρ Γ Α Σ Ι Α Σ

Παρακάτω αναφέρεται αναλυτικά το αντικείμενο, τα μέλη, ο χρόνος εργασίας και ο προϋπολογισμός κάθε μιας από τις ομάδες εργασίας.

1). Ο. Ε. γ ι α τ ή ν α ν α μ ό ρ φ ω σ η τ ο υ Κ. Α. Μ. Π. Δ. Ε.

- Αντικείμενο: 1. Νά έρευνηθεί ή δυνατότητα επέκτασης εφαρμογής της διαδικασίας του σ' όλες τις μελέτες Δημοσίου και Ν.Π.Δ.Δ. και Δημοσίων Οργανισμών.
2. Νά προταθούν διατάξεις για τον αποκλεισμό των έμμεσων έκτασεων, που γίνονται με την παρουσίαση πλασματικού προϋπολογισμού κτλ.
3. Προτάσεις:
- α. Για μεγαλύτερη δημοσιότητα ανάθεσης.
 - β. Αναθεωρήσεις οικονομικού εύρους κατηγοριών.
 - γ. Αναθεωρήσεις Μητρώου.
 - δ. Για δικαιότατη βαθμολογία μελετητών και Γραφείων.
 - ε. Για απόκλιση φορέων ανάθεσης.
 - στ. Ούσιαστική καθιέρωση έντοπιότητας.
 - ζ. Έλεγχο ύψους ανάθεσεων στα διάφορα γραφεία.
 - η. Συμμετοχή της Έκταρχας στην σύνταξη Γ.Ε.Μ.Κ.Α.-Κ.Α.Μ.Π.Δ.Ε.

Μέλη: 5 δικλωματούχοι μηχανικού (2Π.Μ., 1Α.Μ., 1Μ.Η., 1Τ.Μ.)

Χρόνος: 2 μήνες.

Προϋ/σμός: δρχ. 60.000.

2). Ο. Ε. γ ι α τ ή σ ύ ν τ α ξ η π. έ π α γ γ ε λ μ α τ ι κ ο υ ό δ η - γ ο υ μ η χ α ν ι κ ο υ μ ε λ ε τ η τ ο υ ο ί κ ο δ ο μ ι κ ώ ν έ ρ γ ω ν.

- Αντικείμενο: 1. Περιγραφή διαδικασίας για την ανάθεση ενός ιδιωτικού έργου. Φορείς.
2. Περιγραφή διαδικασίας για τον έντοπισμό των πολεοδομικών χαρακτηριστικών του οικόπεδου.
3. Αναφορά των άρθρων του Γ.Ο.Κ. που χρησιμοποιούνται στην διαδικασία σχεδίασης της αρχιτεκτονικής λύσης.
4. Αρμοδιότητες μηχανικών διαφόρων ειδικοτήτων (κατά νόμο).
5. Απαιτούμενα δικαιολογητικά για την έκδοση οικόδομικής άδειας (μέ όλες τις απαιτούμενες εξηγήσεις).
6. Βοηθήματα. Αναφορά τους (Νόμοι, έγκύκλιοι, υπουργικές αποφάσεις, κωδικοποιήσεις).

Μέλη: 3 διπλωματούχοι μηχανικοί (2Α.Μ., 1Π.Μ.)
Χρόνος: 3 μήνες.
Προϋπ/σμός: δρχ. 70.000

3). Ο. Ε. μελέτης θεσμικού πλαισίου Τ.Σ.Μ.Ε.Δ.Ε.-
Κ.Υ.Τ.

- Αντικείμενο: 1. Θεσμικό πλαίσιο, όγκος/τος ΤΕΜΕΔΕ στη Θεσσαλονίκη.
2. Πώς τό όκοκατόστημα εξυπηρετεί σήμερα τά μέλη καί προτάσεις για εβρύτερη καί καλύτερη εξυπηρέτηση.
3. Θεσμικό πλαίσιο Κ.Υ.Τ. Έξαντλούνται οί παρεχόμενες δυνατότητες;
4. Παρεχόμενες υπηρεσίες προς τά μέλη κέντρου καί έπαρχιών, έν σχέσει με τήν σύναεσφορά τών διαφόρων κερμοχών στό Τ.Σ.Μ.Ε.Δ.Ε.
5. Προτάσεις για ανάμόρφωση του γενικού θεσμικού πλαισίου Τ.Σ.Μ.Ε.Δ.Ε. καί Κ.Υ.Τ. Εξοδικότερα του παραρτήματος Θεσσαλονίκης.

Μέλη: 3 διπλωματούχοι μηχανικοί (1Π.Μ. - Ε.Δ.Ε., 1Α.Μ. μελετητής ιδιωτικών έργων, 1 Μ-Η - Ε.Δ.Ε).
Χρόνος: 4 μήνες.
Προϋπ/σμός: δρχ. 80.000.

4). Ο. Ε. για τή μελέτη του προβλήματος άνεργ-
γίας μηχανικών.

- Αντικείμενο: 1. Απογραφή άνέργων, καθορισμός κριτηρίων.
2. Απογραφή υπηρεσιών, όργανισμών, εταιριών που άπασχολούν περιοδικά μηχανικούς.
3. Κατάγραφή κενών θέσεων μηχανικών σε ιδιωτικές επιχειρήσεις.
4. Κατάγραφή μηχανικών που επιθυμοϋν να έργασθουν στις ομάδες έργασις του Τ.Ε.Ε.

Μέλη: 2 διπλωματούχοι μηχανικοί (1Α.Μ., 1Π.Μ)
Χρόνος: 3 μήνες.
Προϋπ/σμός: δρχ. 70.000.

5). Απογραφή τεχνικού δυναμικού καί άντι-
κειμένου δημοσίων υπηρεσιών καί όργα-
νισμών.

- Αντικείμενο: 1. Νά γίνει άπογραφή του τεχνικού δυναμικού κατά κατηγορίες:
α. Διπλωματούχοι μηχανικοί, κατά ειδικότητες.
β. Υπομηχανικοί.

γ. Έργοδηγός.

δ. Σχεδιαστές.

2. Νά γίνει περιγραφή του αντικειμένου των υπηρεσιών αυτών, που απαιτεί άπασχόληση τεχνικών, σε κατηγορίες και έκταση. Ένδεικτικά για τον Δήμο Θεσσαλονίκης θά μπορούσε η περιγραφή να γίνει ως έξης:

α. Μελέτες οικόδομικών έργων 10.000 κ.μ. τόν χρόνο

β. Έπίβλεψη " " 10.000 κ.μ. " "

γ. " έργων οδοποιίας 100 έκαστη. " "

δ. Συντήρηση " " 50 έκαστη. " "

ε. Τοπογραφική αποτύπωση έκτάσεως 5 χιλ. στρεμμάτων.

στ. Προτάσεις για τροποποίηση σχεδ. κόλεως 180 περιπτώσεις.

3. Το σημερινό προσωπικό επαρκεί για την κάλυψη του αντικειμένου; Αν όχι πώς εξυπηρετείται ο φορέας;

4. Γιατί δεν έχουν προσωπικό; Διότι δεν έχουν πιστώσεις ή διότι δεν έχουν θέσεις;

5. Προοπτική αύξησεως του αντικειμένου.

Τά παρακάτω στοιχεία θά συγκεντρωθούν για όλη την Κεντρική Μακεδονία και θά άφορούν:

- Αιτήσεις Υπηρεσίες (πχ. Δ.Τ.Υ. Νομαρχίας, Έπιθεωρήσεως Δ.Ε., Υπηρεσίας Υπουργείου Γεωργίας κτλ.).

- Όλα τά Ν.Π.Δ.Δ. που έχουν και αντικείμενο τεχνικής άπασχολήσεως.

Μέλη Όμάδας: 3 διπλωματούχοι μηχανικού (2 Π.Μ., 1 Α.Μ.).

Χρόνος: 3 μήνες.

Προϋλ/σμός: δρχ. 60.000.

6). Ο. Ε. γ ι α τ ό ν Ε υ ρ ω λ ι μ έ ν ο α.

- Άντικείμενο:
1. Συλλογή στοιχείων που δημοσιεύτηκαν μέχρι σήμερα (έφημερίδες, περιοδικά, διαλέξεις, υπηρεσίες) και ενημέρωση από καλές μελέτες, πχ. Γερμανικές, Γιουγκοσλάβικες.
 2. Άλλες έπιτροπές που λειτουργούν με τό ζέλο αντικείμενο. Τό έργο τους μέχρι σήμερα, ή προοπτική τους.
 3. Ταξινόμηση των στοιχείων.
 4. Άνάλυση των στοιχείων - άπόψεις.
 5. Σκοπιμότητα του Εύρωλιμένα όπως προκύπτει από τό βαθμό έπιδράσεως που θά έχει στον Έλλαδικό χώρο, στα Βαλκάνια, στην Εύρώπη, στην Μεσόγειο και στη Μ. Άνατολή.
 6. Θέση του Εύρωλιμένα. Δυνατότητες για σύνταξη μελετών και κατασκευής.
 7. Άλλα έργα που συνεπάγεται ή κατασκευή του.

Μέλη: 2 Π.Μ., 1 Οικονομολόγος, 1 Α.Μ.
Χρόνος: 4 μήνες.
Προϋ/σμός: δρχ. 100.000.

7). Ο. Ε. γιὰ τή μελέτη τοῦ προβλήματος
πάρκινγκ.

Ἀντικείμενο: 1. Καταγραφή χώρων στάθμευσης (γκαράζ, ιδιωτικά Πάρκινγκ κτλ).
2. Μεταφορά πάνω σέ χάρτη μέ ὑπόμνημα τῶν χώρων παρκαρίσματος.
3. Ἄλλες δυνατότητες, πού δέν αξιοποιήθηκαν ἀκόμη.
4. Προτάσεις γιὰ χώρο παρκαρίσματος μέ βάση τήν ἀρχή ὅτι τό πάρκινγκ
θά πρέπει νά ἐξυπηρετεῖ καί τό αὐτοκίνητα καί τοὺς κατόχους τους
καί τόν ὑπόλοιπο κόσμο.

Μέλη: 3 διπλωματοῦχοι μηχανικοὶ (2 Α.Μ., 1 Π.Μ).
Χρόνος: 1,5 μήνας.
Προϋ/σμός: δρχ. 40.000.

8-12). Πέντε Ο. Ε. γιὰ τή μελέτη τεχνικοοικονομικῶν
προβλημάτων νομῶν Κεντρικῆς Μακεδονίας.

Ἀντικείμενο: θά ἐπιλεγοῦν ἀναλόγως τῶν ἀναγκῶν δύο ἀπό τά 4 παρακάτω ἀντικείμενα:
1. Ρυμοτομική ὑποδομή τῶν οἰκισμῶν τοῦ Νομοῦ καί προτάσεις γιὰ βελτίωση.
2. Βιομηχανικές ἐγκαταστάσεις τοῦ Νομοῦ καί προτάσεις γιὰ τή δημιουργία
γιὰ Βιομηχανικῆς Ζώνης.
3. Ὅδικό δίκτυο καί προτάσεις γιὰ σύνταξη σχετικῶν μελετῶν.
4. Ἄλλα εἰδικά τεχνικά προβλήματα τοῦ νομοῦ.

Μέλη: 4 διπλωματοῦχοι μηχανικοὶ διαφόρων εἰδικότητων σέ κάθε νομό. 1 διοικη-
τικὸς ὑπάλληλος τοῦ ΤΕΕ σάν σύνδεσμος.

Χρόνος: 2 μήνες.
Προϋ/σμός: δρχ. 70.000 ἀνά νομό καί ὀλικῶς 5X70.000 = 350.000 δρχ.

13). Ο. Ε. γιὰ τήν ἐπεξεργασία τῶν στοιχείων
τῆς ἐρευνας γύρω ἀπό τά Βιομηχανικά
Συγκροτήματα Κεντρικῆς Μακεδονίας.

Ἀντικείμενο: 1. Ἐνημέρωση πάνω στή δουλειά πού ἔγινε τό 1976.
2. Ἀξιοποίηση πόρων γιὰ βιομηχανοποίηση στήν Κεντρική Μακεδονία.
3. Προσφερότερη μορφή ἀξιοποίησης.
4. Συντελεστές πού εὐνοοῦν μιὰ ἀξιοποίηση καί δυσχέρειες πού ὑπάρχουν
στήν ἀνάπτυξη τῆς περιοχῆς (π.χ. διοικητική ἀποκέντρωση).

5. Ένημέρωση καρτελλών με στοιχεία του '75.

6. Προτάσεις και προβλέψεις για τον χώρο της Κ.Μ. σε σχέση με τα παραπάνω και την γενικότερη ανάπτυξη της Β. Ελλάδος.

Μέλη: 4 διπλωματούχοι μηχανικού (1Α.Μ., 2Η.Η., 1Χ.Μ.).

Χρόνος: 4 μήνες με πλήρη απασχόληση τουλάχιστον τών 3 μελών.

Προϋπ/σμός: δρχ. 150.000.

14). Ο. Ε. γ ι ά τ ή ν κ α τ α γ ρ α φ ή π λ η θ ύ ν ρ υ κ ά ν σ ε ω ς
θ ε ρ μ α ἴ κ ο ὕ κ ὄ λ π ο υ.

Αντικείμενο: 1. Ποτάμια που εκβάλλουν στον κόλπο και μόλυνση που προκαλούν από χημικά και άλλα απόβλητα.

2. Βιομηχανικά απόβλητα που πέφτουν στον κόλπο, καταγραφή βιομηχανιών είδος και ποσότητες απόβλητων κάθε μιάς.

3. Απόβλητα ύπονόμων. Βαθμός προκαλούμενης μόλυνσης. Υπεύθυνος φορέας ύπονόμων.

4. Μόλυνση από τὰ πλοία. Υπάρχει και σε ποιό βαθμό.

Μέλη: 4 διπλωματούχοι μηχανικού (1Α.Μ., 1Η.Μ., 1Μ.Η., 1Χ.Μ.) και ένας Χημικός.

Χρόνος: 4 μήνες.

Προϋπ/σμός: δρχ. 80.000.

15). Ο. Ε. γ ι ά τ ὃ ἀ π ο χ ε τ ε υ τ ι κ ὸ π ρ ὀ β λ η μ α τ ῆ ς
θ ε σ σ α λ ο ν ζ η ς.

Αντικείμενο: 1. Συλλογή στοιχείων για τήν υπάρχουσα κατάσταση του ἀποχετευτικού δικτύου:

α. Ιστορικό.

β. Σύστημα ὀμβρίων-ὕφιστάμενη κατάσταση. Αποτύπωση σε χάρτη.

γ. Σύστημα ἀκαθάρτων - ὕφιστάμενη κατάσταση. Αποτύπωση σε χάρτη.

δ. Περιοχές μὴ καλυπτόμενες ἀπὸ τὰ δίκτυα ὕπονόμων. Πῶς ἐξυπηρετούνται. Αποτύπωση σε χάρτη.

ε. Περιοχές που πλημμυρίζουν στὶς μεγάλες βροχές. Αποτύπωση σε χάρτη.

στ. Ἐκτίμηση ζημιῶν κατ' ἔτος στὸ κολεοδομικὸ συγκρότημα Θεσσαλονίκης ἀπὸ πλημμύρες.

η. Ἐγκαταστάσεις καθαριστοῦ ἀποβλήτων: ὕφιστάμενες, προβλεπόμενες.

2. Προγραμματισμὸς - Προβλέψεις.

α. Τί πρόγραμμα ἀντιμετωπίσεως τῆς ὕφισταμένης καταστάσεως ὑπάρχει.

β. Ἄν δὲν ὑπάρχει ποιὸς τὸ καταρτίζει, ἢ πρέπει νὰ τὸ καταρτίσει.

γ. Ἐτήσιο κόστος ἐφαρμογῆς προγράμματος.

6. Υφιστάμενοι κόρσοι, προτάσεις για συμπλήρωση κόρων.

Μέλη: 3 διπλωματούχοι μηχανικού (2Π.Μ., 1Μ.Η.).

Χρόνος: 4 μήνες.

Προϋπ/σμός: δρχ. 80.000.

16). Ο. Ε. γιὰ τὴν βελτίωση τῆς ἀναγκαιότητας ὑπαρξῆς καὶ λειτουργίας Δημοσίων ὑπηρεσιῶν μέ ἀρμολογία ἐπίλυσης τοπικῶν θεμάτων.

- Ἀντικείμενο: 1. Καταγραφή κολεοδομικῶν θεμάτων ποῦ ἀντιμετωπίζει ἡ Θεσσαλονίκη,
2. Συσχέτιση μετὰ τὰ προβλήματα ποῦ δημιουργεῖ ἡ ἔλλειψη Ρυθμιστικοῦ.
3. Καταγραφή μετὰ ἀντιλόγηση θεμάτων ποῦ θὰ μπορούσαν γὰ λυθῶν τοπικά.
4. Σκέψεις γιὰ τὸν τρόπο ὀργάνωσης τέτοιου εἴδους ὑπηρεσιῶν.
5. Συμπεράσματα.
6. Προτάσεις.

Μέλη: 4 διπλωματούχοι μηχανικού (1Α.Μ., 1Π.Μ., 1Μ.Η., 1Τ.Μ.).

Χρόνος: 3 μήνες.

Προϋπ/σμός: δρχ. 70.000

17). Ο. Ε. γιὰ τὴν ἔρευνα γύρω ἀπὸ τὴν ἀπαστολή καὶ τὴν δραστηριότητα ὀργανισμῶν κοινῆς ὠφελείας Θεσ/νίκης.

- Ἀντικείμενο: 1. Καταγραφή τῶν ὑπαρχόντων ὀργανισμῶν καὶ μελέτη τῶν ἰδρυτικῶν τους διαταγμάτων.
2. Ἀνάγκες τοῦ πληθυσμοῦ ποῦ καλύπτουν.
3. Τρόπος λειτουργίας τους (ἐπάνδρωση, ἐξάρτηση ἀπὸ ἀνώτερη ἀρχή κτλ).
4. Μελέτη τοῦ τρόπου διοικήσεώς τους.
5. Σχέση μετὰ τὴν Αὐτοδιοίκηση.
6. Συμπεράσματα.
7. Προτάσεις.

Μέλη: 4 διπλωματούχοι μηχανικού (1 Α.Μ., 1Π.Μ., 1Τ.Μ., 1Μ.Η.)

Χρόνος: 4 μήνες.

Προϋπ/σμός: δρχ. 50.000.

18). Ο. Ε. γιὰ τὸ Ρυθμιστικὸ σχέδιο Θεσ/νίκης

- Ἀντικείμενο: 1. Συλλογὴ στοιχείων ἀπὸ διάφορους φορεῖς καὶ ἀπὸ τὴν ἑαυτὴν πόλη γιὰ τὴν ὑπάρχουσα σήμερα κατάσταση ἀπασχόλησης στὴν πρωτογενή παραγωγή, δευτερογενή καὶ τριτογενή, πλὴν τῶν ἀντικειμένων τῆς προηγού-

μενης Ο.Ε. και της 'Επιτροπής Ρυθμιστικού.

2. Έπεξεργασία των παραπάνω στοιχείων.
3. Σύγκριση των στοιχείων με την υπάρχουσα μελέτη.
4. 'Εξέλιξη των λειτουργιών της πόλης συγκριτικά με τις προβλέψεις της μελέτης.
5. Σύγκριση των στοιχείων με την προγραμματιζόμενη μελέτη (άνοθεώρηση Ρυθμιστικού από το Υ.Δ.Ε.).

Μέλη: 4 διπλωματούχοι μηχανικού (2 Α.Μ., 1 Ε.Μ., 1Ε.Μ.) και 1 διοικητικός υπάλληλος του Τ.Ε.Ε.

Χρόνος: 4 μήνες.

Προϋπ/σμός: δρχ. 180.000.

19). Ο. Ε. για τη μελέτη του κτηματολογίου (ένημέρωση τεχνικών - κοινού).

Σκοπός: Νά μελετηθεί το θέμα του κτηματολογίου και νά συγκεντρωθεί ύλικό και στη συνέχεια νά οργανωθούν δραστηριότητες που θά αποβλεπουν στην ένημέρωση τεχνικών και κοινού πάνω στο θέμα.

- Αντικείμενο:
1. Αναζήτηση και παράθεση στοιχείων τόσο γενικών όσο και λεπτομερειών που νά πείθουν για τη σημασία του κτηματολογίου.
 2. Έρευνα και έκθεση της κατάστασης που υπάρχει σήμερα στην 'Ελλάδα γενικά και στην περιοχή μας ειδικότερα.
 3. Περιληπτική αναφορά στα συστήματα που εφαρμόζονται σήμερα σε διάφορες χώρες και έντοπιςμός στοιχείων που θά μπορούσαν νά χρησιμοποιηθούν στην 'Ελλάδα.
 4. Κατά το δυνατό έμπεριστατωμένη μελέτη του θέματος της κτηματογράφησης που αποτελεί τη βάση για το κτηματολόγιο.
 5. Προτάσεις για την οργάνωση δραστηριοτήτων (διαλέξεις, δημοσιεύσεις, εκδόσεις, κτλ.) για την ένημέρωση των τεχνικών και του κοινού. Τα παραπάνω θέματα (σε συνεργασία με την Μ.Ε. 'Επιμόρφωσης). Προετοιμασία του απαραίτητου ύλικού.

Μέλη: 4 διπλωματούχοι Τ.Μ, 1 διοικητικός υπάλληλος του Τ.Ε.Ε.

Χρόνος: 8 μήνες.

Προϋπ/σμός: δρχ. 230.000.

20). Ο. Ε. γιὰ τὴν κωδικοποίηση τῶν Τεχνικῶν Προδιαγραφῶν ἐκτέλεσης Τοπογραφικῶν Ἐργασιῶν καὶ τῆ συντάξη νέων.

Σκοπός: Νά ἐκδοθεῖ τεύχος-βοήθημα γιὰ τοὺς Τοπογράφους Μηχανικοὺς μὲ τὴς ἰσχύουσες τεχνικὲς προδιαγραφές καὶ παράλληλα νά γένει συντονισμένη προσπάθεια γιὰ τὴν καθιέρωση νέων συγχρονισμένων προδιαγραφῶν.

- Ἀντικείμενο:
1. Συγκέντρωση, ταξιλόμηση καὶ κωδικοποίηση τῶν τεχνικῶν προδιαγραφῶν ποὺ ἰσχύουν σήμερα στὰ διάφορα ὑπουργεῖα καὶ ποὺ καθιερώθηκαν εἴτε μὲ Νόμους καὶ Νομοθετικὰ Διατάγματα, εἴτε μὲ ἐγκυκλίου, εἴτε μὲ τὴ μορφή κανονισμῶν διαφόρων ὑπηρεσιῶν.
 2. Προσαρμογὴ τῶν παραπάνω προδιαγραφῶν στὰ σημερινὰ τεχνικὰ δεδομένα καὶ τὴς σύγχρονες ἀπαιτήσεις, ἐνισπλισμός ἑλλείψεων, παραβολὴ μὲ ἀντίστοιχες προδιαγραφές ἄλλων χωρῶν καὶ συντάξη νέων προδιαγραφῶν σὲ ἐνιαῖο κείμενο ποὺ θά περιέχει τόσο τὴς προσαρμοσμένους καλῶς προδιαγραφές ὅσο καὶ τὴς προτεινόμενες καινούργιες ποὺ θά καλύπτουν τὴς ἑλλείψεις τῶν προηγουμένων.

Μέλη: 3 διπλωματοῦχοι Τ.Μ., 1 διοικητικὸς ὑπάλληλος τοῦ Τ.Ε.Ε.

Χρόνος: 5 μῆνες.

Προϋ/σμός: δρχ. 100.000.

21). Ο. Ε. γιὰ τὴ μελέτη τῶν ἀδρανῶν ὑλικῶν στὸ χωρὸ τῆς Κεντρικῆς Μακεδονίας.

Ἀντικείμενο: Α' Φυσικὰ ἀδρανῆ.

1. Κοκκομετρικὴ ἀνάλυση.
2. Ποσοτικὴ ἀνάλυση.
3. Θέσεις ὀρυχείων.
4. Βαθμὸς ἐκμεταλλεύσεως.

Β' Θραυστὰ ὑλικά.

1. Κοκκομετρικὴ ἀνάλυση κάθε λατομεῖου.
2. Ποσοτικὴ ἀνάλυση πετρωμάτων.
3. Θέσεις λατομεῖων.

Γ' Τεχνητὰ ἀδρανῆ.

Δ' Προτάσεις γιὰ τυποποίηση τῶν ἀδρανῶν καὶ θεσμικὸ πλαίσιο ἐλέγχου.

Μέλη: 3 διπλωματοῦχοι Π.Μ.

Χρόνος: 4 μῆνες.

Προϋ/σμός: δρχ. 100.000.

22). Ο. Ε. γιὰ τὴ σύνταξη προδιαγραφῶν μελετῶν Ἠλεκτρομηχανολογικῶν ἐγκαταστάσεων οἰκοδομικῶν ἔργων.

- Ἀντικείμενο:
1. Κατηγορίες οἰκοδομικῶν ἔργων καὶ ἀπαιτούμενη μελέτη γιὰ καλὴ λειτουργία αὐτῶν.
 2. Συγκέντρωση στοιχείων ἀπὸ τὴν ὑπάρχουσα κατάσταση καὶ τὴ προβλεπεται σὲ 2-3 χῶρες στὸ ἔξωτερικό.
 3. Σύνταξη προδιαγραφῶν καὶ ἀπαιτούμενων στοιχείων ἀνάλογα μὲ τὴν κατηγορία ἔργου.
 4. Σύνταξη ὑποδειγμάτων γιὰ κάθε κατηγορία μελέτης.

Μέλη: 3 διπλωματοῦχοι Μ.Η., 1 διοικητικὸς υπάλληλος τοῦ ΤΕΕ.

Χρόνος: 3 μῆνες.

Προϋπ/σμός: δρχ. 100.000.

23). Ο. Ε. γιὰ τὴ θερμικὴ μόνωση καὶ ἐξοικονόμηση ἐνέργειας στὴν περιόχῃ τῆς Θεσσαλονίκης.

- Ἀντικείμενο:
1. Ὑπάρχουσα κατάσταση στὶς κατασκευές ἀπὸ ἀπόθεως μονώσεως καὶ ἐπιπτώσεις στὸ κόστος λειτουργίας.
 2. Οἰκονομοτεχνικὲς συγκρίσεις μὲ κατασκευές μὲ κλασσικὰ ὑλικά καὶ τεχνολογικά ὑλικά μονώσεων.
 3. Ἐπιπτώσεις τῶν μονώσεων στὸ κόστος κατασκευῆς ἔργου.
 4. Δυνατότητες χρησιμοποίησεως κλασσικῶν ὑλικῶν μὲ ἀλλαγὴ στὸς τρόπους κατασκευῆς. Συγκρίσεις κόστους κατασκευῆς καὶ οἰκονομίας λειτουργίας.
 5. Ἐξέταση δυνατότητας συνιάξεως προδιαγραφῶν γιὰ τὶς κατασκευές ἀνάλογα μὲ τὶς κλιματικὲς συνθήκες περιόχων τῆς Ἑλλάδας.
 6. Οἰκονομικὰ στοιχεῖα ἀπὸ τὴν ἐξοικονόμηση ἐνέργειας. Συγκρίσεις στοιχείων κόστους κατασκευῶν καὶ κόστους λειτουργίας.

Μέλη: 4 διπλωματοῦχοι μηχανικοὶ (1 Π.Μ., 2 Μ.Η., 1 Χ.Μ.), 1 διοικητικὸς υπάλληλος τοῦ ΤΕΕ.

Χρόνος: 6 μῆνες.

Προϋπ/σμός: δρχ. 140.000.

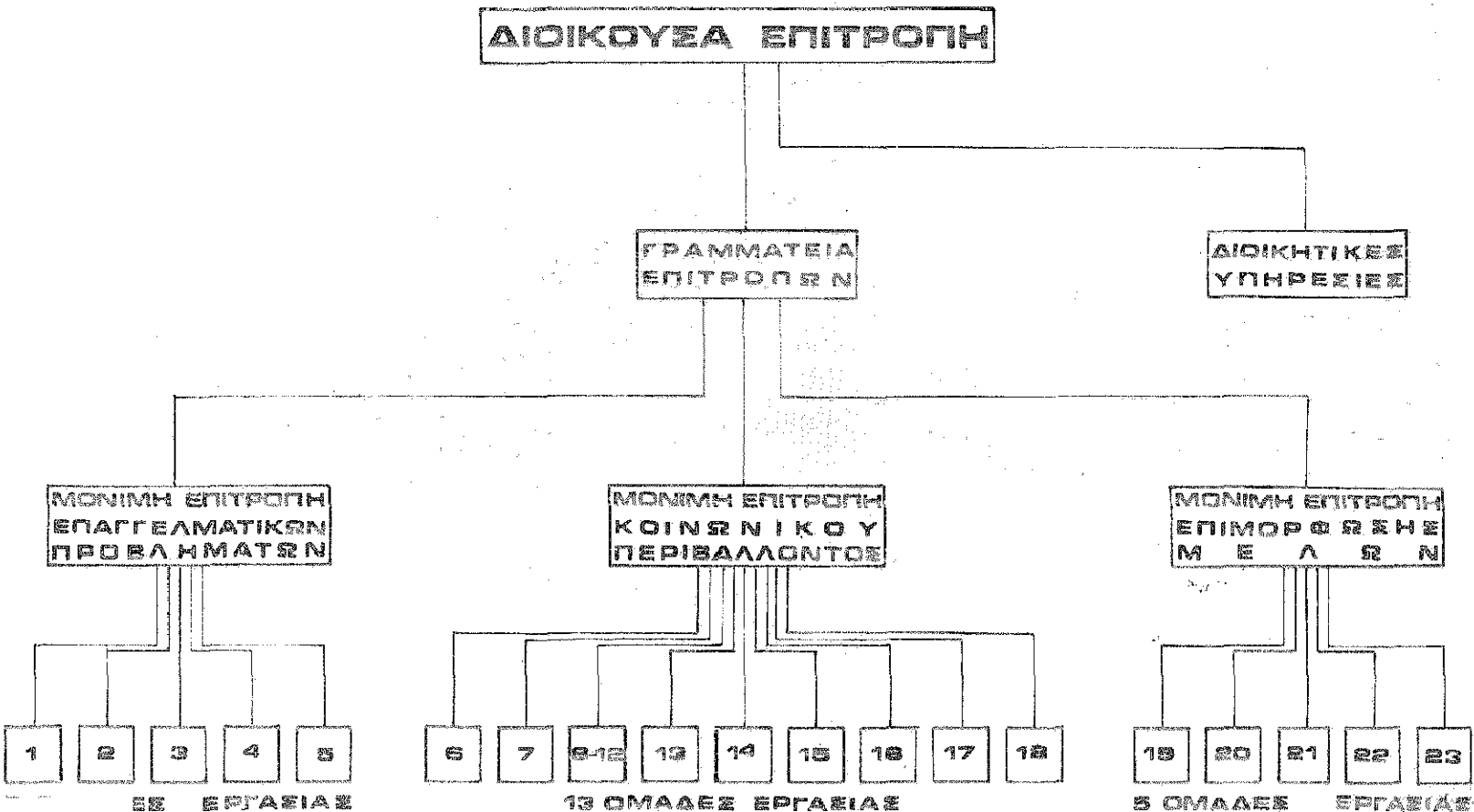

5 Ε ΕΡΓΑΣΙΑΣ

13 ΟΜΑΔΕΣ ΕΡΓΑΣΙΑΣ

5 ΟΜΑΔΕΣ ΕΡΓΑΣΙΑΣ